दैनिक नर्मदापुरम् जिले का प्रथम दैनिक K ✌ K

RNI No.61546/95

क्षितिज ✌ किरण

त्वदीय पाद पंकजम् नमामि देवी नर्मदे

नर्मदापुरम् संभाग सीहोर जिले एवं जबलपुर से एक साथ प्रकाशित एकमात्र समाचार-पत्र

प्रेरणापुंज -विचित्र कुमार सिन्हा वर्ष-31 अंक-55 नर्मदापुरम (होशंगाबाद) रविवार 06 अप्रैल 2025 पृष्ठ-8 मूल्य -1 रूपये सम्पादक- कृष्णाकान्त सक्सेना

रामनवमी : सूर्य करेंगे श्रीरामलला का मस्तकाभिषेक

-अयोध्या में अभूतपूर्व होगा रामनवमी का आयोजन, दर्शनार्थियों के लिए विशेष व्यवस्थाएं

-पर्यटन विभाग द्वारा श्री रामोत्सव 2025 का भी हुआ शुभारंभ, रामकथा पार्क में सांस्कृतिक संध्या

अयोध्या (आरएनएस)। रामनगरी अयोध्या में इस बार रामनवमी का आयोजन ऐतिहासिक और अभूतपूर्व होने जा रहा है।रामनवमी के पूर्व प्रभु श्रीरामलला के ललाट पर ठीक 12:00 भगवान सूर्य द्वारा तिलक किया जाएगा। मुख्यमंत्री योगी आदित्यनाथ के नेतृत्व में तैयारियां जोर-शोर से चल रही हैं, जिससे यह पर्व भव्यता और श्रद्धा के साथ मनाया जा सके। भगवान राम के मस्तकाभिषेक की तैयारियों के साथ ही अयोध्या के विभिन्न मंदिरों में धार्मिक आयोजनों की धूम मची हुई है। जिसे मुख्यमंत्री के ऐलान के बाद और गति मिली है। इसके अलावा पर्यटन विभाग श्री रामोत्सव 2025 का शुभारंभ भी हो चुका है, जिसका उद्घाटन महापौर महंत गिरीशपति त्रिपाठी ने किया। रामनवमी के अवसर पर रामकथा पार्क के पास पक्की पार्किंग में सांस्कृतिक आयोजनों की झड़ी लगने वाली है। श्री राम जन्मोत्सव को और खास बनाने के लिए पर्यटन विभाग ने हेरिटेज वॉक का आयोजन किया। यह वॉक दशरथ महल से शुरू होकर हनुमानगढ़ी, राम जन्मभूमि, कनक भवन, मतगजेंद्र मंदिर होते हुए नया घाट स्थित रानी हो पार्क पर संपन्न हुई। हेरिटेज वॉक में भगवान शिव और मां पार्वती के स्वरूप के साथ नारद का स्वरूप आकर्षण का केंद्र बना। इसके अलावा, भगवान राम के अनन्य भक्त हनुमान जी की सेवक वानर सेना ने भी इस वॉक में हिस्सा लिया, जिसने इसे और भव्य बनाया। श्रद्धालुओं की सुविधा और सुरक्षा के लिए प्रशासन ने व्यापक इंतजाम किए हैं।अयोध्या के प्रमुख स्थानों पर श्रीराम जन्मोत्सव का लाइव प्रसारण सूचना विभाग द्वारा स्थापित फिक्स एलईडी व विभिन्न स्थानों पर एलईडी डिस्प्ले बोर्ड आदि के माध्यम से दूरदर्शन द्वारा जारी किये गये लाइव लिंक के अनुसार किया जायेगा, जिससे अयोध्या आने वाले श्रद्धालु श्रीराम जन्मोत्सव को देख सकेंगें।

रामनवमी को वैश्विक पहचान दिलाने का प्रयास

अयोध्या में रामनवमी का यह आयोजन न केवल धार्मिक दृष्टि से महत्वपूर्ण है, बल्कि यह शहर की सांस्कृतिक और ऐतिहासिक विरासत को भी उजागर करेगा। मुख्यमंत्री योगी आदित्यनाथ के नेतृत्व में राज्य सरकार इस अवसर को एक वैश्विक पहचान दिलाने के लिए प्रतिबद्ध दिख रही है। राम मंदिर में होने वाले मस्तकाभिषेक की तैयारियों में कोई कसर नहीं छोड़ी जा रही है। मंदिर परिसर को भव्य रूप से सजाया जा रहा है और श्रद्धालुओं के लिए विशेष व्यवस्थाएं की जा रही हैं।

सीमा पर पाकिस्तान को बीएसएफ का करारा जवाब, घुसपैठ की कोशिश को किया नाकाम; एक मार गिराया

जम्मू (आरएनएस)। पाकिस्तान की ओर से लगातार बढ़ रही हिमाकत के बीच सीमा सुरक्षा बल ने एक बार फिर मुंहतोड़ जवाब दिया है। शुक्रवार और शनिवार की दरम्यानी रात जम्मू सेक्टर में अंतरराष्ट्रीय सीमा पर घुसपैठ की कोशिश को नाकाम करते हुए बीएसएफ के जवानों ने एक पाकिस्तानी घुसपैठिए को मार गिराया। बीएसएफ के आधिकारिक प्रवक्ता ने बताया कि शुक्रवार देर रात जम्मू सीमा क्षेत्र में जवानों को कुछ संदिग्ध गतिविधियां नजर आईं। जब सतर्क जवानों ने ध्यान दिया तो पाया कि एक व्यक्ति भारतीय सीमा में घुसने की कोशिश कर रहा था।

प्रधानमंत्री नरेंद्र मोदी और श्रीलंका के राष्ट्रपति अनुरा कुमार दिसानायके श्रीलंका के कोलंबो में प्रतिनिधिमंडल स्तर की वार्ता के दौरान।

मप्र समेत 8 राज्यों में अगले 6 दिन हीट वेव

-4 डिग्री सेल्सियस तक तापमान बढने का अनुमान

नई दिल्ली (ए.)। देश के उत्तर-पश्चिम राज्यों में तेज गर्म का मौसम बना रहा। भारतीय मौसम विभाग (आईएमडी) ने अगले 6 दिन राजस्थान, मध्यप्रदेश, हरियाणा, दिल्ली, उत्तर प्रदेश, हिमाचल, पंजाब और गुजरात में हीट वेव की आशंका जताई है। इससे तापमान 2 से 4 डिग्री तक बढ़ सकता है।

मौसम विभाग ने मुंबई में आंधी और हल्की बारिश का अलर्ट जारी किया है। इस दौरान हवाएं 30 से 40 किमी/घंटा की रफ्तार से चलेंगी। लोगों को सतर्क रहने की सलाह दी गई है। वहीं, केरल में भी तेज बारिश के आसार है। आईएमडी ने इडुक्की, त्रिशूर, पलक्कड़ और मलप्पुरम जिलों में ऑरेंज अलर्ट जारी किया है। इधर, छत्तीसगढ़ में अप्रैल महीने के दूसरे सप्ताह से फिर बारिश का दौर शुरू होने वाला है। मौसम विभाग के मुताबिक 8 अप्रैल से मौसम बदलने के आसार हैं। हिमाचल प्रदेश में अगले 72 घंटे तक हीट वेव का अलर्ट जारी किया गया है।

अगले 2 दिन कैसा रहेगा मौसम

मौसम विभाग के अनुसार, 6 अप्रैल तक केरल, असम, मेघालय,नागालैंड, मणिपुर, मिजोरम और त्रिपुरा में बारिश और ओले गिरने का अनुमान है। उत्तर-पश्चिम और मध्य भारत में अगले 6-7 दिनों में 2-4 डिग्री सेल्सियस तापमान बढ़ेगा। दिल्ली, राजस्थान, मध्यप्रदेश और गुजरात राज्यों के तापमान में अगले कुछ दिन बढ़ोतरी होगी।

पनीर के नाम पर बिक रहा जहर, खाद्य मंत्री ने लिखी स्वास्थ्य मंत्री को चिट्ठी... सभी राज्यों को कार्रवाई का आदेश

नई दिल्ली (आरएनएस)। अगर आप भी पनीर खाने के शौकीन हैं तो यह खबर आपके लिए अहम है। खबर यह है कि बाजारों में भारी मात्रा में नकली पनीर बेचा जा रहा है। इसी नकली पनीर के खिलाफ आने वाले दिनों में केंद्र सरकार बड़ा कदम उठा सकती है।

इस संबंधी खाद्य मंत्री प्रल्हाद जोशी ने स्वास्थ्य मंत्री जेपी नड्डा से देशभर के फास्ट फूड दुकानों, रेस्तरां और अन्य बाजारों में नकली और मिलावटी पनीर की बिक्री के खिलाफ तत्काल कार्रवाई करने का आग्रह किया है। जोशी ने लिखा, 'नैशनल कंस्यूमर हेल्पलाइन पोर्टल पर उपभोक्ताओं ने इस मामले में कई शिकायतें दर्ज कराई हैं, जिनसे देशभर में नकली और मिलावटी पनीर बेचे जाने के बढ़ते ट्रेंड का पता चल रहा है। ऐसे नकली और मिलावटी खाद्य पदार्थों के सेवन से सेहत को गंभीर नुकसान हो सकता है।

पत्नी का हत्यारा गिरफ्तार, चाकू और हथौड़ा भी बरामद

नोएडा (आरएनएस)। नोएडा की थाना फेज-1 पुलिस ने पत्नी की निर्मम हत्या करने वाले आरोपी नूरउल्ला हैदर को गिरफ्तार कर लिया है। पुलिस ने आरोपी के कब्जे से घटना में इस्तेमाल किए गए चाकू और हथौड़ा भी बरामद किया है।यह सनसनीखेज वारदात 4 अप्रैल को सामने आई थी, जब महिला की हत्या की सूचना मिलने के बाद पुलिस मौके पर पहुंची थी।पुलिस के अनुसार, आरोपी नूरउल्ला हैदर, निवासी सी-154, सेक्टर-15, थाना फेज-1, नोएडा, को शनिवार को पूछताछ के लिए थाने लाया गया।प्रारंभिक पूछताछ व साक्ष्य संकलन के बाद उसे पुलिस हिरासत में ले लिया गया। पीड़िता के परिजनों की तहरीर के आधार पर थाना फेज-1 में मामला दर्ज किया गया है।

प्यार का नगमा सुना अंतिम सफर पर रवाना भारत कुमार, सितारों ने कहा अलविदा

मुंबई (आरएनएस)। दिवंगत अभिनेता मनोज कुमार का शनिवार को राजकीय सम्मान के साथ पवन हंस श्मशान घाट में अंतिम संस्कार किया गया। दिवंगत अभिनेता को उनके बेटे कुणाल गोस्वामी ने मुखाग्नि दी। इस दौरान अभिषेक बच्चन के साथ अमिताभ बच्चन तो अरबाज खान के साथ उनके पिता सलीम खान पहुंचे। फिल्म जगत के तमाम सितारों ने दिवंगत अभिनेता मनोज कुमार को नम आंखों से विदाई दी और शोक संतप्त परिवार के प्रति संवेदनाएं भी व्यक्त की। पवन हंस श्मशान घाट में अमिताभ बच्चन, सलीम खान, अभिषेक बच्चन और अरबाज खान के साथ ही प्रेम चोपड़ा, रजा मुराद, बिंदू दारा सिंह, अनु मलिक, शहबाज खान और धीरज कुमार भी उपस्थित रहे।

समाजवादी पार्टी, समाप्तवादी पार्टी बनने जा रही : केशव प्रसाद मौर्य

गाजियाबाद (आरएनएस)। उत्तर प्रदेश के उपमुख्यमंत्री केशव प्रसाद मौर्य शनिवार को गाजियाबाद के घंटाघर रामलीला मैदान में महर्षि कश्यप जयंती के अवसर पर आयोजित कार्यक्रम में शामिल हुए। केशव प्रसाद मौर्य ने मीडिया से बात करते हुए समाजवादी पार्टी (सपा) पर निशाना साधा। उपमुख्यमंत्री ने कहा कि समाजवादी पार्टी समाप्तवादी पार्टी बनने जा रही है। सपा का पीडीए फर्जी है। पीडीए, परिवार डेवलपमेंट एजेंसी है, जिसके चेयरमैन अखिलेश यादव हैं, डायरेक्टर डिंपल यादव, गोपाल यादव और शिवपाल यादव हैं, तथा इसके सारे शेयरधारक अपराधी, माफिया और गुंडे हैं।

उन्होंने यह भी कहा कि जम्मू-कश्मीर में धारा 370 हटने के बाद से वहां लाल चौक पर तिरंगा फहराया जाता है और हर त्योहार मनाया जाता है, जो पहले नहीं मनाया जाता था। वक्फ बोर्ड बिल लोकसभा और राज्यसभा से पास हो गया है। उन्होंने कश्मीर को महर्षि कश्यप की जन्मस्थली बताते हुए कहा कि भविष्य में वहां कश्यप जयंती भव्य तरीके से मनाई मनाएंगे।

मुख्यमंत्री डॉ. मोहन यादव ने उप राष्ट्रपति श्री जगदीप धनखड़ से सौजन्य भेंट की।

एमपी में बड़ा हादसा : केंद्रीय मंत्री शिवराज सिंह चौहान के काफिले की गाड़ी पलटी, 3 पुलिसकर्मी घायल

सीहोर (आरएनएस)। मध्य प्रदेश के सीहोर जिले में शनिवार को केंद्रीय कृषि मंत्री शिवराज सिंह चौहान के काफिले में शामिल एक पुलिस वाहन दुर्घटनाग्रस्त हो गया। हादसा आष्टा थाना क्षेत्र के अंतर्गत आने वाले ग्राम बेदाखेड़ी के पास उस वक्त हुआ, जब मंत्री का काफिला भोपाल से देवास जिले के खातेगांव संदलपुर की ओर जा रहा था।

जानकारी के मुताबिक, काफिले में आगे चल रही पुलिस की फॉलो गाड़ी अचानक अनियंत्रित होकर पलट गई। इस हादसे में वाहन में सवार तीन पुलिसकर्मी घायल हो गए। घायल पुलिसकर्मियों की पहचान एएसआई एसपी सिमोलिया, नीरज शुक्ला और आकाश अटल के रूप में हुई है। तीनों को तत्काल सीहोर जिला अस्पताल ले जाया गया, जहां उनका उपचार जारी है। बताया जा रहा है कि केंद्रीय मंत्री शिवराज सिंह चौहान पूरी तरह सुरक्षित हैं।

वहीं, शनिवार को ही प्रदेश के रायसेन जिले में भी एक दुखद सड़क हादसा सामने आया। यहां खंडेरा माता मंदिर में दर्शन के लिए पैदल जा रहे श्रद्धालुओं के एक समूह को एक तेज रफ्तार कार ने टक्कर मार दी। यह भीषण टक्कर इतनी जोरदार थी कि हादसे में दो श्रद्धालुओं की मौके पर ही मौत हो गई, जबकि कई अन्य लोग घायल हो गए। घायलों को नजदीकी अस्पताल में भर्ती कराया गया है। घटना के बाद कार चालक मौके से फरार हो गया या पकड़ा गया, इस बारे में विस्तृत जानकारी की प्रतीक्षा है। पुलिस ने मामला दर्ज कर जांच शुरू कर दी है।

सुहागरात पर दूल्हे से बोली दुल्हन- मुझे छुआ तो जहर खा लूंगी, क्योंकि मैं...

लखनऊ (आरएनएस)। यूपी के बरेली से एक हैरान कर देने वाला मामला सामने आया है। जहां शादी की पहली रात युवक को उसकी पत्नी ने उसे हाथ लगाने से मना कर दिया। जब दूल्हे ने अपनी दुल्हन से पूछा तो उसने इसका कारण बताया। जिसके बाद पति ने पुलिस थाने में पहुंचकर मामला दर्ज करवाया।

पीड़ित युवक ने बताया कि पहली रात ही जब वह अपनी पत्नी के पास गया, तो पत्नी ने उसे पास आने से रोक दिया। उसने चेतावनी दी कि अगर उसने उसे छूने की कोशिश की, तो वह जहर खा लेगी। जब युवक ने इसका कारण पूछा, तो पत्नी ने खुलासा किया कि वह पहले से ही किसी और को दिल दे चुकी है और परिवार के दबाव में आकर शादी के लिए मजबूरी में हां कहा था। अपनी शिकायत में युवक ने बताया कि शादी के बाद से ही पत्नी उससे दूरी बनाए हुए है। जब उसने यह बात अपने ससुराल वालों से शेयर की, तो उल्टा उसी को धमकाया जाने लगा। युवक ने आरोप लगाया कि उसकी पत्नी और उसके परिजन उसे मानसिक रूप से परेशान कर रहे हैं। कभी पत्नी खुदकुशी की धमकी देती है, तो कभी उसके पिता पर झूठा आरोप लगाने की धमकी दी जाती है। जिसके बाद युवक ने बारादरी थाने में शिकायत दर्ज करवाई। पुलिस ने इस मामले में कार्रवाई करते हुए पत्नी समेत चार लोगों के खिलाफ मामला दर्ज कर लिया है और जांच की जा रही है।

वक्फ में धर्मार्थ कार्य अगर नहीं हो रहा, तो सुधार की जरूरत : आरिफ मोहम्मद खान

बक्सर, (आरएनएस)। वक्फ संशोधन विधेयक संसद के दोनों सदनों से पास हो चुका है, लेकिन इसे लेकर शुरू हुई बयानबाजियों का दौर अब तक नहीं थमा है। सत्ता पक्ष इस विधेयक को जहां गरीब मुसलमानों के हित के लिए जरूरी बता रहा है, वहीं विपक्ष इसे मुसलमानों के खिलाफ बता रहा है। इसे लेकर विपक्ष लगातार सत्ता पक्ष पर हमलावर है। इस बीच, बिहार के राज्यपाल आरिफ मोहम्मद खान ने भी इस पर अपनी प्रतिक्रिया दी। राज्यपाल आरिफ मोहम्मद खान ने कहा कि मैं राजनीति की बात नहीं कर रहा हूं, लेकिन अगर धर्मार्थ कार्य नहीं हो रहे हैं तो सुधार की आवश्यकता है। उन्होंने पत्रकारों से बातचीत के दौरान कहा, मैं जानता हूं कि वक्फ है तो उसका मतलब है धर्मार्थ का कार्य होना चाहिए। अगर धर्मार्थ का काम नहीं हो रहा है और केवल मुकदमेबाजियां हो रही हैं, तो वहां सुधार की जरूरत है।

इससे पहले भी राज्यपाल ने वक्फ संशोधन विधेयक पर मीडियाकर्मियों से बातचीत करते हुए कहा था कि पटना में भी कई वक्फ प्रॉपर्टी हैं, लेकिन इसके जरिए कितने अस्पताल और स्कूल या अनाथालय बनवाए गए, जरा नाम बता दीजिए? उन्होंने कुरान की आयतों का जिक्र करते हुए वक्फ का मतलब समझाया।

उन्होंने कहा कि वक्फ प्रॉपर्टी का इस्तेमाल केवल मुस्लिमों के कल्याण के लिए नहीं है। यह हर उस शख्स के लिए है जो गरीब है, निर्धन है, जिसे सहारे की जरूरत है। उन्होंने कहा कि जब मैं यूपी में मंत्री था, तो मैंने कुछ समय के लिए वक्फ विभाग संभाला था। हर समय मुझे ऐसे लोगों से मिलना पड़ता था, जिनके संपत्ति के मामले चल रहे थे।वक्फ संशोधन विधेयक संसद के दोनों सदनों से पास हो चुका है। राष्ट्रपति की मंजूरी के बाद यह कानून बन जाएगा।उल्लेखनीय है कि वक्फ (संशोधन) विधेयक, 2025 पर राज्यसभा में गुरुवार को चर्चा शुरू हुई और लगातार चली बैठक के बाद शुक्रवार तड़के यह विधेयक पारित हो गया।

दिल्ली में प्राइवेट स्कूलों की फीस वृद्धि पर मनीष सिसोदिया ने की सीबीआई जांच की मांग

नई दिल्ली(आरएनएस)। दिल्ली में प्राइवेट स्कूलों द्वारा की जा रही फीस वृद्धि को लेकर आम आदमी पार्टी (आप) ने केंद्र की भाजपा सरकार पर निशाना साधा। आप के वरिष्ठ नेता और दिल्ली के पूर्व उपमुख्यमंत्री मनीष सिसोदिया ने शनिवार को प्रेसवार्ता कर भाजपा सरकार और प्राइवेट स्कूलों के बीच सांठगांठ का आरोप लगाते हुए पूरे मामले की सीबीआई जांच की मांग की। मनीष सिसोदिया ने कहा कि भाजपा की सरकार बनते ही दिल्ली में भ्रष्टाचार को खुली छूट मिल गई है। उन्होंने आरोप लगाया कि सरकार की मिलीभगत के बिना कोई भी प्राइवेट स्कूल अपनी फीस नहीं बढ़ा सकता। उन्होंने सवाल उठाया कि फीस वृद्धि का कितना हिस्सा मंत्रियों तक पहुंच रहा है, इसका पर्दाफाश जरूरी है। सिसोदिया ने कहा कि आप सरकार के कार्यकाल के दौरान फीस वृद्धि पर सख्त नियंत्रण था। 2015 के बाद प्राइवेट स्कूलों का ऑडिट कराया गया, और सिर्फ उन्हीं स्कूलों को फीस बढ़ाने की अनुमति दी गई, जो आर्थिक रूप से मजबूर थे। उन्होंने बताया कि कई स्कूलों के पास करोड़ों रुपए की जमा राशि थी, फिर भी वे फीस बढ़ाने की कोशिश कर रहे थे, जिसे रोका गया। कई स्कूलों ने सरकार के खिलाफ कोर्ट में मुकदमे भी किए, लेकिन केजरीवाल सरकार ने उन्हें कोर्ट में मात दी।

विविध-समाचार

खजूरीकलां में गेहूं के खेत में लगी आग

भोपाल (आरएनएस)। खजूरीकलां में शनिवार को गेहूं के खेत में आग लग गई। आग इतनी भीषण थी कि 15 एकड़ में कटने के लिए खड़ी गेहूं की फसल जलकर राख हो गई। गेहूं की कीमत करीब 12 लाख रुपए थी। वहीं, आग से 3 लाख रुपए के पानी के पाइप भी जल गए। गनीमत रही कि आग समय रहते बुझा दी गई, वरना आसपास के खेतों को भी चपेट में ले सकती थी। किसान मिश्रीलाल लाल राजपूत, कैलाश सिंह राजपूत और मोहन सिंह बघेल के खेत में दोपहर डेढ़ बजे आग लगी। कृषक कुबैर सिंह राजपूत ने बताया, गेहूं की फसल पककर तैयार थी। अगले 2 दिन में इसे काटा जाना था। गेहूं की उन्नत वैराइटी बोई थी। 15 एकड़ में साढ़े चार सौ क्विंटल से ज्यादा गेहूं की पैदावार होती, लेकिन इसके पहले ही आग से पूरी फसल तबाह कर दी।कृषक राजपूत ने बताया, खेत में ही बिजली की लाइन और पोल लगा है। शनिवार दोपहर में तेज हवा चल रही थी। जिससे तार आपस में टकरा गए और चिंगारी से आग फैल गई। तेज हवा से आग भी तेजी से फैलती गई।खेत में आग लगने की सूचना पर भोपाल फायर बिग्रेड की दमकल मौके पर पहुंची। इससे पहले ग्रामीणों ने आग बुझाने की कोशिश की, लेकिन आग तेजी से फैलती गई। इस कारण ग्रामीण उसे बचा नहीं पाए।

युवक पर एसिड अटैक

भोपाल,(आरएनएस)। हथाईखेड़ा इलाके में राजेश शर्मा नाम के युवक पर एसिड अटैक का मामला सामने आया है। दो दिन पहले फरियादी और उसके पड़ोसी में विवाद हुआ था। तब फरियादी ने उसके साथ मारपीट की थी। हालांकि बाद में गांव वालों के कहने पर दोनों पक्षों में राजीनामा हो गया था। वहीं एसिड अटैक के मामले में पिपलानी पुलिस ने केस दर्ज कर जांच शुरू कर दी है।

एसआई संतोष रघुवंशी ने बताया कि, राजेश शर्मा (28) हथाईखेड़ा में रहता है। वह वेल्डिंग का काम करता है। शुक्रवार की रात अस्पताल से पुलिस को सूचना मिली कि हथाईखेड़ा पुल के पास युवक पर ऐसिड अटैक हुआ है। मौके पर पहुंचकर युवक के बयान दर्ज किए। उसने बताया कि मदन विश्वकर्मा नाम के पड़ोसी से तीन दिन पहले विवाद हुआ था। इस विवाद में मदन और उसके बीच मारपीट हुई थी। बाद में दोनों पक्षों का बिलखिरिया थाने में राजीनामा हो गया था। मदन को इलाज के लिए पैसे भी दी थी।राजेश ने पुलिस को बताया कि रात तक उसके मवेशी घर नहीं लौटे, तब वह मवेशी घेरने के लिए जंगल में गया। पड़ोसी मदन और उसके साथियों ने गुपचुप तरीके से पीछा किया। शुक्रवार की रात घर लौटते समय उसके साथ मारपीट की और मदन ने उसके चेहरे पर एसिड डाल दिया। वारदात को तीन युवकों ने अंजाम दिया। जो दो बाइकों पर सवार होकर आए थे।

भोपाल सांसद शर्मा और डीआरएम ने किया प्रदेश का पहला पॉड होटल का उद्घाटन

भोपाल (आरएनएस)। भोपाल रेलवे स्टेशन पर यात्रियों के लिए मात्र 200 रुपए से शुरू होने वाली आरामदायक और किफायती ठहरने की सुविधा का शुभारंभ हो गया। भोपाल स्टेशन के प्लेटफार्म नंबर 6 पर प्रदेश के पहले पॉड होटल का उद्घाटन सांसद आलोक शर्मा और डीआरएम देवाशीष त्रिपाठी ने किया। पॉड होटल, जिसे कैप्सूल होटल भी कहा जाता है, जापान से प्रेरित एक अनोखी अवधारणा है। इसमें छोटी-छोटी कैप्सूल इकाइयों में यात्रियों को ठहरने की सुविधा दी जाती है, जो कम जगह में उच्च श्रेणी की सुविधाएं प्रदान करती हैं। भोपाल रेलवे स्टेशन पर यह सुविधा यात्रियों की बढ़ती संख्या को देखते हुए शुरू की जा रही है, जिसकी योजना 20 अक्टूबर 2019 को शुरू हुई थी और लगभग 6 साल बाद यह यात्रियों के लिए उपलब्ध हो रही है।

युवक ने फांसी लगाकर जान दी

भोपाल(आरएनएस)। अशोका गार्डन में अभिषेक बचले ने फांसी लगाकर खुदकुशी कर ली। गले में फंदा लगाकर उसने एक वीडियो बनाया। वीडियो में उसने कहा कि पापा मुझे माफ कर देना, मेरे से बहुत बड़ी गलती हो गई है। मेरी मौत का जिम्मेदार मेरे घर परिवार में कोई नहीं है, बस काजल (पत्नी) है। उसका भाई उसकी बहन और मां-पिता हैं। इन सबने मिलकर मेरा जीवन बर्बाद कर दिया।मेरी यह हालत कर दी की आज मुझे सुसाइड करना पड़ रही है। मैं मर रहा हूं,...मुझे माफ कर देना हमेशा के लिए जा रहा हूं। घटना शुक्रवार की रात की है। पुलिस ने मर्ग कायम कर जांच शुरू कर दी है। शनिवार को पोस्टमॉर्टम के बाद शव परिजनों को सौंप दिया गया है। पुलिस ने मृतक के मोबाइल फोन को जब्त कर मामले की जांच शुरू कर दी है। सुसाइड से पहले उसने वीडियो बनाकर अपने वॉट्सऐप स्टेटस पर अपलोड किया था।अभिषेक बचले (24) पुत्र मारूति बचले निवासी इंडस्ट्रीयल एरिया अशोका गार्डन ट्रक ड्राइवरी करता था। उसके पिता मारूति बचले ने बताया कि बेटा शुक्रवार को घर लौटा था। वह कई-कई दिन में लौटता था। शनिवार की शाम तक सब ठीक था, रात के समय अचानक परिजनों ने उसके वॉट्सऐप स्टेटस को देखा। बेटा गले में फंदा लगाए, सुसाइड के कारण बता रहा था।थाना प्रभारी हेमंत श्रीवास्तव ने बताया कि मामले में फिलहाल मर्ग कायम किया है। पीएम के बाद शव परिजनों को सौंप दिया है। मृतक के मोबाइल फोन का परीक्षण कराएंगे। परिजनों के डिटेल बयानों को दर्ज किया जाएगा, इसके बाद ही आगे की कार्रवाई तय करेंगे।

किसान गेहूँ विक्रय के लिए 9 अप्रैल तक करा लें पंजीयन-कृषि मंत्री कंषाना

भोपाल (आरएनएस)। किसान कल्याण एवं कृषि विकास मंत्री एदल सिंह कंषाना ने कहा है कि राज्य सरकार किसानों के हित में काम कर रही है। किसान भाइयों को न्यूनतम समर्थन मूल्य पर गेहूँ विक्रय के लिए परेशान होने की जरूरत नहीं है। राज्य सरकार ने रबी विपणन वर्ष 2025-26 में न्यूनतम समर्थन मूल्य पर गेहूँ उपार्जन के लिये पंजीयन की अवधि 9 अप्रैल 2025 तक बढ़ा दी है। जिन किसानों ने अभी तक अपना पंजीयन नहीं कराया है, वे 9 अप्रैल तक पंजीयन जरूर करा लें। मंत्री कंषाना ने बताया कि गेहूँ का न्यूनतम समर्थन मूल्य 2425 रूपये है और राज्य सरकार द्वारा 175 रूपये प्रति क्विंटल बोनस दिया जा रहा है। इस तरह गेहूँ की खरीदी 2600 रूपये प्रति क्विंटल की दर से की जा रही है।

उप मुख्यमंत्री शुक्ल ने पूर्व मंत्री पटेल के पिताजी के निधन पर दी श्रद्धांजलि

भोपाल, (आरएनएस)। उप मुख्यमंत्री राजेन्द्र शुक्ल ने पूर्व मंत्री रामखेलावन पटेल के अमरपाटन स्थित निवास पहुंचकर पटेल के पिताजी के दु:खद निधन पर श्रद्धांजलि दीं और शोक संतप्त परिवार से मिलकर संवेदनाएं व्यक्त कीं। उप मुख्यमंत्री शुक्ल ने ईश्वर से दिवंगत आत्मा की शांति और परिवार को इस दुख की घड़ी में संबल प्रदान करने की प्रार्थना की।

आर्टिफिशियल इंटेलिजेंस के समाज पर होंगे दूरगामी व्यापक प्रभाव : मुख्यमंत्री डॉ. यादव

मुख्यमंत्री नई दिल्ली में दीनदयाल शोध संस्थान के सेमिनार में हुए शामिल

भोपाल (ए.)। मुख्यमंत्री डॉ. मोहन यादव ने कहा है कि आर्टिफिशियल इंटेलिजेंस के विविध प्रकार के सकारात्मक और नकारात्मक सामाजिक प्रभाव हो सकते है। उन्होंने बताया कि शालेय जीवन में जिस प्रकार से विज्ञान के वरदान अथवा अभिशाप होने पर चर्चा की जाती थी, कंप्यूटर और इंटरनेट क्रांति के शुरुआती दौर में भी रोजगार को लेकर इसी प्रकार के प्रश्न उठते थे। वर्तमान युग में आर्टिफिशियल इंटेलिजेंस के संबंध में भी विभिन्न धारणाएं बन रही हैं, जिनसे इस अत्याधुनिक तकनीक को आशीर्वाद और संकट दोनों ही रूप में देखा जा रहा है। मुख्यमंत्री डॉ. यादव ने आशा जताई कि इसके समाज पर दूरगामी सकारात्मक प्रभाव होंगे। उन्होंने दीनदयाल शोध संस्थान को इस गहन विषय पर सेमिनार आयोजित करने के लिए बधाई दी। मुख्यमंत्री डॉ. यादव शनिवार को दीनदयाल उपाध्याय शोध संस्थान द्वारा दिल्ली में 'आर्टिफिशियल इंटेलिजेंस के सामाजिक प्रभाव' विषय पर आयोजित सेमिनार के शुभारंभ सत्र को संबोधित कर रहे थे। मुख्यमंत्री डॉ. यादव ने कहा कि एआई आने से यह धारणा बनी है कि इससे बहुत सी नौकरियां खत्म हो जायेंगी। उन्होंने कहा कि जब कम्प्यूटर आये थे, तो यह ही डर बना था। लेकिन जैसे उस वक्त नौकरियां पैदा हुई वैसे ही आज एआई नई नौकरियां पैदा कर रहा है और मौजूदा नौकरियों को बदल रहा है। खासतौर पर डेटा साइंस, मशीन लर्निंग और आर्टिफिशियल इंटेलिजेंस के क्षेत्र में यह तकनीकी व्यवसायों को नये उत्पादों और सेवाओं को विकसित करने और उनकी दक्षता में सुधार करने में मदद कर रही है। मुख्यमंत्री ने कहा कि आर्टिफिशियल इंटेलिजेंस एक शक्तिशाली तकनीक है, जिसके सामाजिक प्रभाव बहुत गहरे हैं। हमें इस पर विचार करना चाहिये कि किस तरह हम इसे वरदान बनाये। सेमिनार में केंद्रीय सूचना और प्रौद्योगिकी राज्यमंत्रीजितिन प्रसाद, नीति आयोग के सदस्य वी.के. सारस्वत, दीनदयाल शोध संस्थान के महासचिव अतुल जैन, आरआईएस के महानिदेशक सचिन चतुर्वेदी ने भी सत्र में अपने विचार रखे। संस्थान की ओर से मुख्यमंत्री डॉ. यादव और अतिथियों को प्रतीक चिन्ह भेंट कर सम्मानित किया गया।

डगवेल रिचार्ज विधि से होगा भूजल पुनर्भरण

प्रदेश में एक लाख कुओं को रिचार्ज करने का लक्ष्य

भोपाल (ए.)। जल संरक्षण की दिशा में एक महत्वपूर्ण कदम उठाते हुए प्रदेश सरकार ने जल गंगा संवर्धन अभियान में भूजल पुनर्भरण के लिए डगवेल रिचार्ज विधि अपनाने का निर्णय लिया है। इसमें राज्य में एक लाख कुओं को रिचार्ज करने का लक्ष्य निर्धारित किया गया है। पंचायत एवं ग्रामीण विकास विभाग ने इस संबंध में विस्तृत दिशा निर्देश जारी किए हैं। यह पहल विशेष रूप से कृषकों को रबी की फसलों की सिंचाई हेतु स्थायी जल स्रोत उपलब्ध कराने में सहायक सिद्ध होगी।

डगवेल रिचार्ज विधि: सरल, प्रभावी और वैज्ञानिक तरीका

डगवेल रिचार्ज विधि उथले जलभृत के पुनर्भरण का एक सरल और सुलभ उपाय है। इस विधि में वर्षा जल को रिचार्ज पिट/फिल्टर के माध्यम से कुंओं में प्रवाहित किया जाता है, जिससे भूगर्भीय जल स्तर में वृद्धि होती है। यह विधि भूजल स्तर बनाए रखने में मदद करती है और लंबे समय तक पानी की उपलब्धता सुनिश्चित करती है।

कुओं का चयन और रिचार्ज पिट का निर्माण

इस योजना में उन कुओं का चयन किया जाएगा जिनमें जल स्तर 10 मीटर से अधिक है और जो बरसात के बाद दिसंबर-जनवरी तक जल युक्त रहते हैं। मनरेगा अंतर्गत निर्मित कपिलधारा कुओं को भी इस योजना में सम्मिलित किया जा सकता है, यदि उनमें पूर्व में रिचार्ज पिट का निर्माण नहीं हुआ है। रिचार्ज पिट/फिल्टर का निर्माण कुंए से 3 से 6 मीटर की दूरी पर किया जाएगा। इसके लिए विशेष संरचना बनाई जाएगी जिसमें विभिन्न आकार के पत्थरों और मोटे रेत की परतें बिछाई जाएंगी, ताकि जल शुद्धिकरण और बहाव में कोई बाधा न आए। पाइप लाइन से यह पानी सीधे कुंए में पहुंचेगा और वहां से प्राकृतिक रूप से जलस्तर को पुनर्भरित करेगा। निजी कुओं की सफाई और रखरखाव की जिम्मेदारी संबंधित हितग्राही की होगी, वहीं सार्वजनिक कुओं की देखरेख ग्राम पंचायतें करेंगी। इससे जनभागीदारी सुनिश्चित होगी और जल संरक्षण की भावना जन-जन तक पहुंचेगी।

चच्चा, मम्मा, पहलवान जैसे बड़े लोगों ने वक्फ की जमीनों पर अतिक्रमण किया : सांसद शर्मा

भोपाल, (आरएनएस)। भोपाल सांसद आलोक शर्मा ने कहा कि चच्चा, मम्मा, पहलवान जैसे बड़े लोगों ने वक्फ की जमीनों पर अतिक्रमण किया है, या गलत इनायत हिब्बेनामे बनाकर जमीन कहीं की, रजिस्ट्री कहीं की और निर्माण कहीं और किया है तो अब उनका खेल खत्म होगा। जिन्होंने भी इंक्रोचमेंट किया है, वे सब जेल जाएंगे। आलोक शर्मा ने वक्फ संपत्तियों पर अवैध कब्जे और भ्रष्टाचार के बड़े खेल को खत्म करने की बात कही है।आलोक शर्मा ने कहा कि वक्फ संशोधन बिल लोकसभा और राज्यसभा में बहुमत से पारित हो चुका है। बहुत जल्द राष्ट्रपति की मंजूरी के बाद यह कानून लागू हो जाएगा। उन्होंने कहा कि यह कानून मुस्लिम समाज के गरीबों और बहनों को न्याय दिलाने के लिए बनाया गया है। नरेंद्र मोदी सरकार ने तीन तलाक कानून के बाद अब वक्फ कानून के जरिए इस दिशा में एक और कदम उठाया है। सांसद शर्मा ने कांग्रेस के कुछ नेताओं पर गंभीर आरोप लगाते हुए कहा कि इन लोगों ने वक्फ कमेटी के जरिए जमीनों पर अतिक्रमण किया और उन्हें किराए पर चलाया। उन्होंने दावा

किया कि आने वाले समय में ऐसे नेताओं के नाम सामने आएंगे। सांसद ने सिकंदरी सराय, लक्ष्मी टॉकीज और आरिफ नगर जैसी जगहों का जिक्र करते हुए सवाल उठाया कि वहां वक्फ की जमीनों पर किसका कब्जा है और कौन अवैध वसूली कर रहा है।खुद को भोपाल का बेटा बताते हुए शर्मा ने कहा कि वह मुस्लिम समाज के नौजवानों, माताओं-बहनों की शिकायतों को सुनते हैं। उन्होंने ताजुल मस्जिद के पास सिद्दीक हसन तालाब का उदाहरण देते हुए बताया कि वहां रातों-रात नर्सिंग होम तक बना दिए गए। शर्मा ने कहा कि खसरा बस स्टैंड का बताकर रात में निर्माण और फर्जी रजिस्ट्री का खेल अब नहीं चलेगा। उन्होंने चेतावनी दी कि भ्रष्टाचार करने वालों का ठिकाना अब भोपाल की सेंट्रल जेल होगा।सांसद ने कहा कि मोदी सरकार और मध्य प्रदेश में डॉ. मोहन यादव की सरकार बेहतर काम कर रही है। उन्होंने मुस्लिम समाज से अपील की कि वे इस कानून का समर्थन करें, ताकि वक्फ संपत्तियों का इस्तेमाल स्कूल, कॉलेज और अस्पताल जैसे जनकल्याण के कार्यों में हो सके।सांसद शर्मा ने अपने महापौर कार्यकाल का जिक्र करते हुए कहा,महापौर रहते पुराने भोपाल को नए भोपाल से जोड़ने के लिए स्मार्ट रोड बनाई थी, जिसका विरोध भी हुआ, लेकिन जनसेवा उनकी प्राथमिकता रही। वक्फ के नाम पर भ्रष्टाचार और चोरी करने वालों को अब बख्शा नहीं जाएगा। कानून बनेगा और दोषियों को सजा मिलेगी। भोपाल में जमीन पर लूट-खसोट की इजाजत नहीं दी जाएगी। मुस्लिम समाज के गरीबों की सेवा ही उनका लक्ष्य है।

रेपिडो बुक कर रहे पत्रकार को मोबाइल लूट कर ले भागे बदमाश

भोपाल(ए)। हबीबगंज थाना इलाके में सड़क किनारे खड़े होकर ऑनलाइन बाइक बुक करना एक मीडियाकर्मी को महंगा पड़ गया। इस दौरान एक्टिवा से आये बदमाशों ने उसके हाथ से मोबाइल फोन छीना और चंपत हो गए। युवक ने उसना पीछा करने का प्रयास किया लेकिन बदमाश अंधेरे का फायदा उठाते हुए नौ दो ग्यारह हो गए। सूचना मिलने पर हबीबगंज पुलिस जांच के बाद प्रकरण दर्ज कर जांच शुरू कर दी है।

पुलिस के अनुसार आकाश मिश्रा ने बताया की वह एक मीडिया संस्थान में नौकरी करते है। बुधवार रात करीब 11 बजे मानसरोवर कॉम्प्लेक्स के पास सड़क किनारे रैपिडो बुक करने के लिए वह फोन का इस्तेमाल कर रहा था। उसी बीच एक्टिवा सवार दो बदमाश आए और उसे धक्का देते हुए सड़क पर गिराते हुए उसका 30 हजार कीमत का मोबाइल छीन लिया। इससे पहले फरियादी कुछ समझ या संभल पाता बदमाश मौके से फरार हो गया। बाद में उसने मामले की सूचना हबीबगंज पुलिस को दी। जॉच के बाद पुलिस ने अज्ञात आरोपियों के खिलाफ केस दर्ज कर उनकी तलाश शुरु कर दी है। आरोपियों का सुराग जुटाने के लिये पुलिस आसपास लगे सीसीटीवी कैमरों के खंगाल रही है।

गोविंदपुरा में पेयजल की समस्या दूर करने बनेंगी 9 पानी की टंकियाँ : राज्य मंत्री श्रीमती गौर

स्थानीय समस्याओं को लेकर जनप्रतिनिधियों के साथ ली बैठक

भोपाल (आरएनएस)। पिछड़ा वर्ग एवं अल्पसंख्यक कल्याण, विमुक्त, घुमन्तु और अर्द्ध घुमन्तु कल्याण राज्य मंत्री (स्वतंत्र प्रभार) श्रीमती कृष्णा गौर ने ग्रीष्म ऋतु में पेयजल आपूर्ति और अन्य विषयों पर जनप्रतिनिधियों के साथ बैठक की। राज्य मंत्री श्रीमती कृष्णा गौर ने कहा कि गोविंदपुरा क्षेत्र में पेयजल की समस्या दूर करने के लिए पानी की 9 नई टंकियों का निर्माण कराया जाएगा, जिसमें 10 लाख लीटर तक पानी भंडारित किया जा सकेगा। राज्य मंत्री श्रीमती गौर ने जनप्रतिनिधियों से उनके क्षेत्र की कार्य योजना और समस्याओं की जानकारी लेते हुए अधिकारियों को समय-सीमा में सभी कार्य पूरे करने के निर्देश दिए। उन्होंने कहा कि क्षेत्र में दौरा करने पर अगर जनता पेयजल समस्या से जूझती नजर आई तो अधिकारियों पर सख्त कार्रवाई की जाएगी। राज्य मंत्री श्रीमती गौर ने पानी की समस्या वाली कॉलोनियों में बल्क कनेक्शन देने और सप्लाई की समय सीमा बढ़ाने के निर्देश भी दिए हैं। उन्होंने ये भी कहा कि जहां अति आवश्यक हो, वहां पानी की नई पाइप लाइन डाली जाए। बैठक में पार्षद श्रीमती छाया ठाकुर, श्रीमती ममता विश्वकर्मा, श्रीमती अर्चना परमार, श्रीमती उर्मिला मौर्य, विकास पटेल, राजू राठौर, नीरज सिंह, शिवलाल मकोरिया, रामबाबू पाटीदार, संतोष ग्वाला, वी. शक्ति राव, नीलेश गौर, लवकुश यादव, श्रीमती मोनिका ठाकुर, संजय सबनानी, एल.के. खरे और उदित गर्ग मौजूद रहे।

सरोजिनी नायडू स्नातकोत्तर महाविद्यालय में छात्राओं के लिए लगाया गया स्वास्थ्य जागरूकता और परीक्षण शिविर

भोपाल (आरएनएस)। शासकीय सरोजिनी नायडू कन्या महाविद्यालय में बालिकाओं के लिए स्वास्थ्य परीक्षण शिविर का आयोजन शनिवार को किया गया। इस अवसर पर 150 से अधिक छात्राओं ने जांच कराई। शिविर में 40 से अधिक महाविद्यालयीन स्टाफ की भी जांच की गई। शिविर में स्वास्थ्य विभाग की ओर से जांच एवं चिकित्सकीय परामर्श के अलावा आभा आईडी भी बनाई गई।शिविर में लोक स्वास्थ्य एवं चिकित्सा शिक्षा विभाग द्वारा संचालित कार्यक्रमों एवं योजनाओं के बारे में जानकारी दी गई। छात्राओं के नि:शुल्क स्वास्थ्य परीक्षण के लिए महाविद्यालय की प्रधानाचार्य डॉ. दीप्ति श्रीवास्तव, राष्ट्रीय सेवा योजना समन्वयक डॉ. मंजुला बिस्वास सहित विभिन्न शैक्षणिक विभागों के विभाग अध्यक्षों ने स्वास्थ्य विभाग को धन्यवाद दिया। स्वास्थ्य परीक्षण शिविर में डॉ. पुष्पा देवी, डॉ. निर्मल मेवाड़ा, नर्सिंग ऑफिसर जॉर्जीना मंडलोई, नीतू यदुवंशी, मल्टी टास्क वर्कर रूपेश यादव ,प्रतीक्षा जाधव, प्रदीप ऊइके द्वारा सेवाएं दी गईं। सीएमएचओ डॉ. प्रभाकर तिवारी ने बताया कि शहरी क्षेत्र की आउटरीच गतिविधियों के तहत बालिकाओं को स्वास्थ्य के प्रति जागरूक करने और स्वास्थ्य जांच के लिए विशेष शिविर लगाया गया। शिविर में उच्च रक्तचाप, मधुमेह, एनीमिया की जांच के साथ खानपान,व्यायाम और नियमित स्वास्थ्य परीक्षण की सलाह दी गई।

कलियासोत को प्लास्टिक मुक्त बनाने की मुहिम

भोपाल (आरएनएस)। भोपाल में पर्यावरण संरक्षण के लिए एक महत्वपूर्ण पहल की गई है। वन विभाग, तिंसा फाउंडेशन और नगर निगम ने मिलकर जल गंगा संवर्धन अभियान शुरू किया है। इस अभियान का लक्ष्य कलियासोत को पॉलीथीन से मुक्त करना है। शहर के विभिन्न कॉलेजों के छात्र स्वेच्छा से इस अभियान में जुटे हैं। नगर निगम के कर्मचारी और वन विभाग का फ्रंटलाइन स्टाफ भी इस अभियान में सक्रिय है। यह कदम शहर की वायु गुणवत्ता में सुधार और भोपाल की सुंदरता को बनाए रखने के लिए उठाया गया है।उप वन मंडलाधिकारी धीरज सिंह चौहान के अनुसार कलियासोत डैम क्षेत्र एक बाघ भ्रमण क्षेत्र है। यह इलाका प्राकृतिक संपदा से समृद्ध है। स्थानीय लोग इसे भोपाल की ऑक्सीजन बेल्ट कहते हैं। यह अभियान क्षेत्र के इकोसिस्टम और शहर के पर्यावरण को स्वच्छ रखने में मदद करेगा। अभियान में नगर निगम अपर आयुक्त देवेंद्र चौहान, बीएनएस कॉलेज के डायरेक्टर विपिन धोटे, उप वन मंडलाधिकारी धीरज सिंह चौहान और वन परिक्षेत्राधिकारी शिवपाल पिपर्दे सहित वन विभाग के कई कर्मचारी मौजूद रहे।

बेटियों को उच्च शिक्षित कर सर्वोच्च शिखर पर पहुंचाएं : सांसद दर्शन सिंह चौधरी

कुरुति मुक्त हो समाज समृद्धि के नए आयाम रचेगा

नर्मदापुरम (निप्र)। मध्यप्रदेश कीर समाज द्वारा नर्मदापुरम संभाग मुख्यालय पर शनिवार को आभार कार्यक्रम रखा गया। सैकड़ो की तदाद में जिले एवं प्रदेश भर से आए कीर समाज के बंधु वरदान गार्डन में एकजुट हुए। लोकसभा में देश की मोदीनीत भाजपा सरकार से कीर समाज को आरक्षण देने होशंगाबाद नरसिंहपुर सांसद दर्शन सिंह चौधरी ने संसद में पुरजोर तरीके से मांग उठाई है। जिसे लेकर कीर समाज ने शनिवार को नर्मदापुरम में गर्म जोशी के साथ सांसद दर्शन सिंह चौधरी का स्वागत करते हुए आभार जताया। आभार सभा संबोधन में होशंगाबाद नरसिंहपुर संसदीय क्षेत्र के सांसद दर्शन सिंह चौधरी ने कश्यप ऋषि के वंशज कीर समाज के उपस्थिति बंधुओ को करबद्ध प्रणाम करते हुए कहा कि समाज में शिक्षा, स्वास्थ्य और आर्थिक सुधार के लिए प्रयास करना हमारा कर्तव्य है। हमें सामाजिक न्याय और समानता के लिए आवाज उठाने की आवश्यकता है और समाज को समृद्धि और समानता की दिशा में आगे बढ़ाने में योगदान करना चाहिए। कीर समाज एक सभ्य समाज है। वह समाज में व्याप्त कुरुतियों को दूर करने प्रयास करें। वैवाहिक समारोह की वेफिजूल ख़र्चे को लगाम कसते हुए सामूहिक आयोजन करें। साथ ही मृत्यु भोज को पूर्णत बंद करते हुए श्रद्धांजलि आयोजन रखें। जिससे समाज आर्थिक तौर पर मजबूत होते हुए समृद्धि के नए आयाम रचेगी। सांसद ने कहा कि समाजिक कुरीतियों और बुराईयों को दूर करते हुए युवा, महिला शक्ति करण के लिए भी प्रयास जारी रखने होंगे।

समाज की बेटियों को उच्च शिक्षित करते हुए सर्वोच्च शिखर पर पहुंचने की बात भी कही है। उन्होंने कहा कि सरकार समाज के हर तबके के उत्थान के लिए प्रतिबद्ध है। केंद्र की मोदी और राज्य की डॉ मोहन सरकार की अनेक जनकल्याणकारी योजनाएं चल रही हैं। उन्होंने समाज को हर संभव मदद का भरोसा दिलाया है। सांसद ने आयोजन की जमकर प्रशंसा की है।

जिक्र ए खास यह है कि श्री चौधरी मध्य प्रदेश किसान मोर्चा प्रदेश अध्यक्ष हैं। उन्होंने लोकसभा में मध्य प्रदेश में मूंग की बंपर पैदावार के बाद समर्थन मूल्य पर मूंग खरीदी की मांग रखी। एसपीएम यूनियन नर्मदापुरम में जीत के लिए विशेष योगदान रहा। हरदा से होशंगाबाद, बनखेड़ी और गाड़रवाडा रोड को फोर लेन करने का सरकार से मांग उठाई है। बहु प्रतिक्षित बनखेड़ी से झिरपा छिंदवाड़ा पचमढ़ी मार्ग, पचमढ़ी में हवाई सेवा स्वीकृत कराने जैसे कई जनहितेषी मुद्दों पर सांसद श्री चौधरी 27 बार लोकसभा हमें अपनी बात रख चुके हैं। पहली बार सांसद बने श्री चौधरी ने 1 साल में जनता की कई मांगों को केंद्र सरकार के समक्ष रखा है।

यह रहे मौजूद

कार्यक्रम में मुख्य अतिथि सांसद दर्शन सिंह चौधरी, राज्यसभा सांसद श्रीमती माया नारोलिया, सोहागपुर विधायक ठाकुर विजयपाल सिंह, राहुल सिंह सोलकी गोकुल पटेल, रोहित गौर महेंद्र यादव, मध्य प्रदेश कीर समाज के अध्यक्ष कीर कोमल सिंह वानिया, एनपी पटेल, समाज की महिला अध्यक्ष लक्ष्मी बाई, कीर समाज बोर्ड के अध्यक्ष गया प्रसाद कीर सियाराम कीर पहलाद कीर बसंत कीर, भगीरथ कीर, जेपी कीर, कृष्ण कुमार कीर, सुनील कीर माखन कीर मंशा राम कीर भोजराज कीर बसंत कीर मेहराघाट समेत प्रदेश और जिले से आए समाज जन उपस्थित रहे। मंच संचालन सुरेंद्र कीर ने किया।

चैत्र नवरात्रि पर सजा माता रानी का दरबार हर दिन होते हैं कन्या भोजन नौ दिनों तक परिवार रहता है भक्ति में लीन

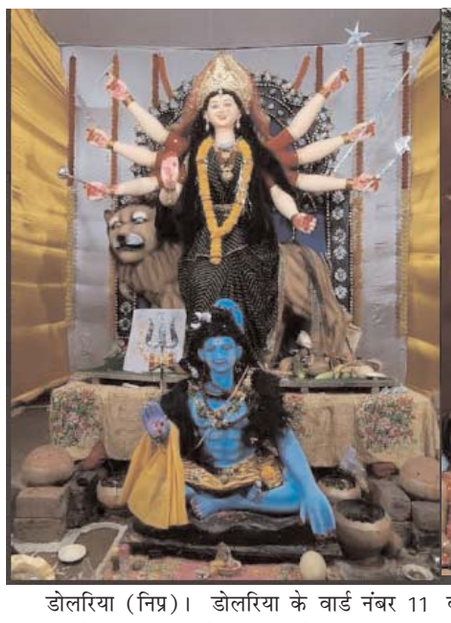

डोलरिया (निप्र)। डोलरिया के वार्ड नंबर 11 बड़कुर मोहल्ला में हर वर्ष नवरात्र महोत्सव भक्तिभाव व धूमधाम से मनाया जाता है। शारदीय नवरात्र में भी देवी प्रतिमा वर्षों से रखी जा रही है। वहीं विगत 3 वर्षों से चैत्र नवरात्रि के अवसर पर मां भगवती दुर्गा जी एवं भगवान शंकर की प्रतिमा स्थापित की जा रही है। चैत्र नवरात्र पर पहले दिन से ही मां दुर्गा और भगवान भोलेनाथ की पूजा पाठ और कन्या भोजन 9 दिन किये जाते हैं। नवरात्रि के पहले दिन एक आरती के साथ एक कन्या को भोजन कराया जाता है दूसरे दिन दो कन्या तीसरे दिन तीन कन्या चौथे दिन चार कन्या पांचवें दिन पांच कन्या छठे दिन चैतन्य सातवें दिन साथ कन्या आठवें दिन आठ कन्या और नौवे दिन नौ कन्याओं को प्रतिदिन कन्या भोजन कराया जाता है। इसके अलावा कन्या जो भी आ जाती है उनको भी कन्या भोज कराया जाता है पंचमी को मां दुर्गा देवी को बीड़ा चढ़ाया जाता है जिसमें सभी देवी देवता भी शामिल होते हैं। पंचमी के दिन ही जस मंडली भी अपनी.अपनी प्रस्तुति देती है वही अष्टमी के दिन मां दुर्गा की महा आरती की जाती है नवमी को हवन किया जाएगा और दशमी के दिन विशाल भंडारा भी किया जाएगा पत्रकार गजेंद्र राजपूत में बताया कि विगत 42 वर्षों से वार्ड नंबर 11 बड़कुर मोहल्ला डोलरिया में श्री राम कीर्तन मंडल दुर्गा उत्सव समिति स्थल पर चैत्र नवरात्रि पर भी मां दुर्गा की प्रतिमा स्थापित की जा रही है मां भगवती की का यह चैत्र नवरात्रि का तीसरा साल है चैत्र नवरात्र पर गजेन्द्र राजपूत द्वारा पिछले तीन वर्षों से मां दुर्गाजी की प्रतिमा की स्थापना की जाती है। पूरा बड़कुर परिवार चैत्र नवरात्रि पर 9 दिन श्रद्धा भाव से माता रानी की पूजन अर्चना कर आराधना करते हैं प्रतिदिन भजन संध्या गरबा का आयोजन होता है। बड़कुर मोहल्ला डोलरिया में चैत्र नवरात्रि पर यह माता रानी का पंडाल माता रानी की स्थापना गजेन्द्र सिंह राजपूत द्वारा कराई गई हैं।

भवानी सिंह और सहदेव सिंह ने बताया 3 वर्ष से गजेंद्र सिंह राजपूत नवरात्रि के पवन पर्व पर अपनी श्रद्धा अनुसार माता रानी की स्थापना करते आ रहे है। ओमप्रकाश जैवार मोनू जैवार विशेष योगदान रहता हैं। बड़कुर परिवार में गोपाल सिंह, बहादुर सिंह पटवारी, मोहन सिंह गजेन्द्र सिंह राजपूत, राकेश सिंह भवानी सिंह राजपूत, दुर्गेश सिंह राजपूत, सहदेव सिंह राजपूत, योगेंद्र सिंह राजपूत, अनीस राजपूत, इंकानत परिवार का पूरा परिवार के सदस्य 9 -10 दिन भक्ति में तल्लीन रहते हैं।

भगवान परशुराम चौराहे को लेकर वरिष्ठ पत्रकार पंकज शुक्ला ने रखा अपना बेबाक पक्ष

नर्मदापुरम (निप्र)। वरिष्ठ पत्रकार पंकज शुक्ला ने भगवान परशुराम के नाम से चौक का नाम किए जाने के बाद उस पर आने वाली प्रतिक्रियाओं के संबंध में अपना पक्ष बेबाक तरीके से रखते हुए कहा कि शुक्रवार को नगर पालिका परिषद की बैठक में सर्व ब्राह्मण समाज नर्मदापुरम की तरफ से पार्षदों द्वारा बीएसएनल ऑफिस चौराहे के पास भगवान परशुराम जी के नामकरण का प्रस्ताव रखा गया था। जिसे परिषद द्वारा सर्वसम्मति से स्वीकार कर लिया गया है। इस बात को लेकर सभी ब्राम्हण समुदाय ने नपाध्यक्ष व पार्षदों के प्रति आभार व्यक्त किया है। इसके बाद पूर्व पार्षद तेज कुमार गौर द्वारा अवगत कराया जा रहा है कि नगर पालिका नर्मदापुरम द्वारा वर्ष 2012 में 04- 08-2012 को नगर पालिका के साधारण सम्मेलन में कोरीघाट को हनुमान धाम घाट और एसपी ऑफिस चौराहे का नाम सरदार वल्लभभाई पटेल के नाम से स्वीकृत हुआ है। जिसे अब अवगत कराया जा रहा है। पंकज शुक्ला का कहना है कि बीएसएनल ऑफिस के पास स्थल को भगवान परशुराम चौराहा नामकरण किए जाने की बात रखी है। हमने एसपी ऑफिस चौराहे की बात नहीं रखी है जबकि एसपी ऑफिस तिराहे के पास ही परिसर में सरदार वल्लभभाई पटेल की प्रतिमा स्थापित है। इस प्रकार इस विषय को बेवजह तूल देने का प्रयास किया जा रहा है जबकि हम लोगों द्वारा सभी महापुरुषों का सम्मान किया जाता है। इस विषय की हमें कोई जानकारी नहीं थी कि एसपी ऑफिस चौराहे का नामकरण सरदार वल्लभभाई पटेल चौराहा किया गया है। वर्ष 2012 के उक्त आदेश का पालन इतने वर्ष बाद भी क्यों नहीं हुआ है। इस विषय पर भी विचार किया जाना चाहिए। इतना जरूर है कि दोनों पक्ष इस विषय को लेकर सामन्जस्यपूर्वक बीच का रास्ता निकालने के पक्ष में हैं। यही नर्मदा नगरी की तासीर है।

मां की भक्ति में सराबोर हैं भक्त

नर्मदापुरम (निप्र)। नर्मदानगरी में मातारानी का नवरात्र पर्व भक्ति भाव और श्रद्धा भक्ति के साथ धूमधाम से मनाया जा रहा है। मुख्यालय पर अनेक स्थानों पर देवी प्रतिमाएं स्थापित की जाकर पूजन अर्चन आरती व जस के आयोजन हो रहे हैं।

रामनवमी पर्व पर शोभा यात्रा के दौरान शांति एवं कानून व्यवस्था बनाए रखने अधिकारियों की लगाई गई ड्यूटी

नर्मदापुरम(ए.)। 06 अप्रैल रामनवमी पर्व के अवसर पर आयोजित होने वाली शोभा यात्रा ईवीएम चल समारोह के सफल आयोजन एवं कानून-व्यवस्था बनाए रखने के लिए सिटी मजिस्ट्रेट नगर नर्मदापुरम बृजेन्द्र रावत द्वारा अधिकारियों की ड्यूटी निर्धारित की गई है।

ड्यूटी आदेश अनुसार कार्यक्रम के दौरान शांति एवं कानून व्यवस्था सुनिश्चित करने के लिए तहसीलदार एवं कार्यपालक दंडाधिकारी, नगर नर्मदापुरम् देवशंकर धुर्वे तथा नायब तहसीलदार एवं कार्यपालक दंडाधिकारी, नगर नर्मदापुरम् श्रीमती सृष्टि डेहरिया की ड्यूटी लगाई गई है। उक्त अधिकारी अपने कार्यक्षेत्र में कानून एवं शांति व्यवस्था बनाए रखने तथा सहायक के रूप में राजस्व निरीक्षकों की ड्यूटी अपने स्तर से लगा सकेंगे।

जल गंगा संवर्धन अभियान के अंतर्गत तवा बाई तट मुख्य नहर एवं भिलड़िया उपनहर में सफाई एवं मरम्मत कार्य संपन्न

नर्मदापुरम (निप्र)। जल गंगा संवर्धन अभियान के अंतर्गत तवा बाई तट मुख्य नहर की चैनेज 1262 पर स्थित स्ट्रक्चर की सफाई एवं आवश्यक मरम्मत कार्य सफलता पूर्वक संपन्न किया गया। इस दौरान जल प्रवाह को अवरुद्ध करने वाले अवशेषों की सफाई कर जल आपूर्ति को सुचारू बनाया गया। इसके साथ ही भिलड़िया उपनहर की संपूर्ण सफाई की गई, जिससे नहर में जल प्रवाह सुचारू रहे। इस पहल से क्षेत्र के किसानों को सिंचाई के लिए पर्याप्त जल उपलब्ध हो सकेगा तथा अनावश्यक रूप से जल का अपव्यय भी रुकेगा।जल संसाधन विभाग द्वारा संचालित यह कार्यक्रम कार्यस्थल निरीक्षण एवं निगरानी के साथ पूर्ण किया गया, जिसमें स्थानीय प्रशासन एवं संबंधित अधिकारियों का सक्रिय सहयोग रहा। ई ई जल संसाधन विभाग नर्मदापुरम अंकित श्राफ ने बताया कि जल गंगा संवर्धन अभियान के अंतर्गत किए जा रहे इन प्रयासों से नहर तंत्र की कार्यक्षमता में वृद्धि होगी तथा जल प्रबंधन प्रणाली को और अधिक सशक्त बनाया जा सकेगा।

राष्ट्रकवि माखनलाल चतुर्वेदी की जयंती पर धूमधाम से मनाया गया माखननगर गौरव दिवस

केंद्रीय मंत्री दुर्गादास उईके हुए मुख्य कार्यक्रम में शामिल अखिल भारतीय कवि सम्मेलन में कवियों ने दादा माखनलाल चतुर्वेदी को दी काव्य श्रद्धांजलि

नर्मदापुरम (निप्र)। राष्ट्रकवि दादा माखनलाल चतुर्वेदी की जयंती के अवसर पर माखननगर में "गौरव दिवस" अत्यंत आनंद और उत्साह के साथ मनाया गया। इस अवसर पर नगर में विविध सांस्कृतिक कार्यक्रमों एवं आयोजनों की श्रृंखला देखने को मिली। गौरव दिवस के अवसर पर नगर परिषद द्वारा अखिल भारतीय विराट कवि सम्मेलन का आयोजन किया गया, जिसमें देशभर से आए प्रसिद्ध कवियों ने भाग लिया और दादा माखनलाल चतुर्वेदी को अपनी कविताओं के माध्यम से भावपूर्ण काव्यांजलि अर्पित की।कार्यक्रम में केंद्रीय मंत्री दुर्गादास उईके, लोकसभा सांसद दर्शन सिंह चौधरी, राज्यसभा सांसद श्रीमती माया नारोलिया, एवं सोहागपुर विधायक विजयपाल सिंह, पिपरिया विधायक ठाकुरदास नागवंशी विशेष रूप से उपस्थित रहे। अतिथियों एवं नगर वासियों की उपस्थिति में दादा की प्रतिमा पर माल्यार्पण कर

दीप प्रज्वलन किया गया। तत्पश्चात रंगारंग आतिशबाजी की गई जिसके साथ ही साथ गौरव दिवस की शाम यादगार बन गई।माखननगर गौरव दिवस के प्रात: कालीन कार्यक्रमों की शुरुआत प्रभात फेरी से हुई, जिसमें स्कूली बच्चों, नागरिकों एवं सामाजिक संगठनों ने उत्साहपूर्वक भाग लिया। प्रभात फेरी रामलीला मैदान से प्रारंभ होकर नगर के विभिन्न मार्गों से होती हुई दादा की प्रतिमा स्थल पर पहुंची, जहां पुष्पांजलि अर्पित की गई। इसके उपरांत प्रतिभागियों ने दादा की जन्मस्थली पर जाकर श्रद्धासुमन अर्पित किए।सर्व ब्राह्मण समाज, लायंस क्लब सहित विभिन्न संगठनों ने भी दादा की प्रतिमा एवं जन्मस्थली पर पहुंचकर अपने उद्बोधन में उनके प्रेरणादायक जीवन प्रसंग साझा किए। रात्रि में आयोजित अखिल भारतीय कवि सम्मेलन में हास्य कवि प्रताप फौजदार और सुदीप भोला ने अपने व्यंग्य और हास्य से श्रोताओं को खूब गुदगुदाया, वहीं वीर रस की कवयित्री कविता तिवारी और कवि सुमित ओरछा ने अपनी ओजस्वी रचनाओं से श्रोताओं के अंदर देशभक्ति की भावना का संचार किया। श्रृंगार रस की कवयित्री मणिका दुबे और गीतकार महेंद्र माधुर ने अपनी मधुर रचनाओं से श्रोताओं को भाव विभोर कर दिया। गौरव दिवस के इस भव्य आयोजन में उपस्थित अतिथियों एवं नागरिकों ने राष्ट्रकवि माखनलाल चतुर्वेदी के विचारों एवं कृतित्व को स्मरण करते हुए उन्हें श्रद्धापूर्वक नमन किया।

राजस्व विभाग की प्रभावी कार्रवाई से अतिक्रमण मुक्त हुई वर्षों पुरानी शासकीय भूमि

नर्मदापुरम (निप्र)। कलेक्टर सोनिया मीना के निर्देशानुसार एवं एसडीएम टी. प्रतीक राव के मार्गदर्शन में राजस्व दल द्वारा की गई सशक्त एवं प्रभावी कार्रवाई के परिणामस्वरूप ग्राम पंचायत जमानी की 2.473 हेक्टेयर शासकीय भूमि को अतिक्रमण से मुक्त कराया गया।उल्लेखनीय है कि यह भूमि पूर्व में गौशाला एवं गौवंश के चरनोई हेतु सुरक्षित की गई थी, किंतु विगत कई वर्षों से इस पर अतिक्रमण व्याप्त था। अतिक्रमणकारियों द्वारा इस भूमि पर विभिन्न प्रकार की फसलें उगाई जा रही थीं, जिससे पंचायत एवं ग्रामीणों को लंबे समय से कठिनाई का सामना करना पड़ रहा था।

बच्चों ने भी उठाई जल संरक्षण की जिम्मेदारी, तवा नदी किनारे चलाया गया जागरूकता अभियान

नर्मदापुरम (निप्र)। ज्ञान सरोवर वेलफेयर सोसायटी द्वारा जल संरक्षण को लेकर एक विशेष जागरूकता अभियान का आयोजन किया गया। यह अभियान तवा नदी के किनारे आयोजित किया गया, जिसमें स्थानीय बच्चों ने बढ़-चढ़कर भाग लिया। बच्चों ने बोरीबंधन के माध्यम से नदी के जल को संरक्षित करने का संदेश दिया और पानी की एक-एक बूंद की कीमत समझने की शपथ ली।इस अभियान का उद्देश्य लोगों को जल संकट की गंभीरता से अवगत कराना और जल संरक्षण के प्रति समाज को प्रेरित करना था। बच्चों ने अपने उत्साह और जोश से यह सिद्ध कर दिया कि अगली पीढ़ी जल संरक्षण के प्रति जागरूक और जिम्मेदार है। कार्यक्रम में ज्ञान सरोवर वेलफेयर सोसायटी के अध्यक्ष साहिल तिलोटिया सहित संस्था के कई युवा साथी उपस्थित रहे। सभी ने मिलकर नदी तट की सफाई कर बोरीबंधन किया और जल स्रोत को सुरक्षित रखने का संकल्प लिया।

खुशियों की दास्तां

संबल योजना बनी संकट की घड़ी में सहारा, नर्मदापुरम निवासी ममता गौर को योजनान्तर्गत मिली 2 लाख रुपए की सहायता राशि

नर्मदापुरम (निप्र)। मध्यप्रदेश शासन द्वारा संचालित जनकल्याणकारी संबल योजना राज्य के असंगठित श्रमिकों के लिए एक सशक्त सुरक्षा कवच के रूप में उभर रही है। इस योजना के माध्यम से संकट के समय ज़रूरतमंद परिवारों को आर्थिक सहायता प्रदान कर उन्हें राहत दी जा रही है। इस जनहितकारी योजना की सार्थकता का वर्णन करते हुए मालाखेड़ी नर्मदापुरम, निवासी ममता गौर द्वारा बताया गया कि उनके पति की मृत्यु के पश्चात परिवार आर्थिक संकट से जूझ रहा था। इस कठिन समय में उन्हें संबल योजनान्तर्गत 2 लाख रुपये की आर्थिक सहायता प्राप्त हुई, जिससे उनके परिवार की आवश्यकताओं की पूर्ति संभव हो सकी और उन्हें आर्थिक सुरक्षा मिली। श्रीमती गौर ने इस सहायता के लिए मध्य प्रदेश के मुख्यमंत्री डॉ. मोहन यादव एवं राज्य सरकार के प्रति आभार प्रकट किया। उन्होंने कहा कि संबल योजना जैसे जनहितकारी प्रयासों से अनेक गरीब और असंगठित वर्ग के परिवारों को नई आशा मिल रही है।

कार्यालय परिसमापक, कार्यालय उप पंजीयक सहकारी संस्थाऐं, जिला नर्मदापुरम (म.प्र.)

क्रमांक/परिसमापन/2025/क्यू नर्मदापुरम दिनांक 28.03.2025

सूचना पत्र

(म.प्र. सहकारी सोसायटी अधिनियम 1960 की धारा 57 (ग) के अन्तर्गत)

कार्यालय उप पंजीयक सहकारी संस्थाऐं जिला नर्मदापुरम के द्वारा निम्नलिखित सहकारी समितियों को मध्यप्रदेश सहकारी अधिनियम 1960 की धारा-69 के अंतर्गत परिसमापन में लाया जाकर धारा-70(1) के अंतर्गत मुझे परिसमापक नियुक्त किया गया है।

क्र.	संस्था का नाम	पंजीयन क्रमांक	दिनांक	परिसमापन आदेश/दिनांक
1	मत्स्योद्योग सहकारी समिति मर्यादित, धानसी	3165	16.06.2015	1735/02.09.2024
2	बलाजी बीज उत्पादक सहकारी समिति मर्यादित, खिड़िया	3100	03.02.2014	1735/02.09.2024
3	तिलहन उत्पादक सहकारी समिति मर्यादित, बहारपुर	2210	26.09.1988	1735/02.09.2024

अत: मध्यप्रदेश सहकारी अधिनियम 1960 के नियम-57 (ग) के अंतर्गत उक्त संस्था के समस्त दावेदारों को एतद् द्वारा सूचित किया जाता है कि वे संस्था के विरूद्ध अपने समस्त दावों को सूचना के प्रकाशन दिनांक से 02 माह के अंदर मय प्रमाण के यदि हो तो मुझे लिखित रूप से प्रस्तुत कर सकते है। त्रुटि की दशा में साहुकार गण किसी भी लाभ के बंटवारे से वंचित होने के दायित्वाधीन होगे। यदि 02 माह की अवधि में किसी दावेदार कोई दावा प्रस्तुत नही किया तो बाद में उसका दावा (क्लेम) मान्य नही किया जावेगा एवं संस्था की लेखा पुस्तकों में लेखबद्ध समस्त दायित्व स्वयमेव मुझे विधिवत प्रस्तुत किये समझे जायेंगे। यह सूचना पत्र आज दिनांक 28.03.2025 को मेरे हस्ताक्षर एवं कार्यालयीन पद मुद्र से जारी किया गया।

(आर.के.पंसारी)
परिसमापक एवं उप अंकेक्षक
कार्यालय सहायक पंजीयक (अंकेक्षण)
सहकारी संस्थाऐं नर्मदापुरम

जी/11180/25

हेलमेट पहनकर वाहन चलायें,अपनी व दूसरों की जान बचायें

सम्पादकीय

अभिव्यक्ति हमारा जन्म सिद्ध अधिकार है, सत्य प्रस्तुत करना हमारा कर्तव्य

रेलवे के खराब रख-रखाव के कारण जोखिम

ओडिशा के कटक में नेरगुंडी स्टेशन के पास बैंगलोर-कामाख्या सुपरफास्ट एक्सप्रेस का बे-पटरी होना वाकई दुखद है। खबर है कि ट्रेन के ग्यारह डिब्बे पटरी से उतर गए और एक शख्स की मौत हो गई है जबकि कई घायल हैं। हालांकि ट्रेन के पटरी से उतरने का कारण अभी पता नहीं चला है, परंतु जांच के आदेश दिए जा चुके हैं। ट्रेनों के पटरी से उतरने के मुख्य कारणों में ट्रैक की खराबी के साथ ही टूटी पटरियां, गलत ट्रैक होना या स्विच की खराबी होती है। कई बार रेलवे के खराब रख-रखाव के कारण भी जोखिम बढ़ जाता है।

मैकेनिकल फाल्ट या ट्रैक पर लगे उपकरणों की उचित देखभाल न होने के कारण भी पटरी से ट्रेन उतर सकती है। विशेषज्ञ बाताते हैं, अत्यधिक गरमी के कारण पटरियों पर पड़ने वाली दरारें या डब्बों को आपस में जोड़ने वाले उपकरणों को सलीके न बांधे जाने के कारण भी यह हादसा होने की आशंकाएं बढ जाती हैं।

चूंकि अपने देश का रेल नेटवर्क दुनिया का चौथा सबसे बड़ा है, जिसमें बड़ी संख्या में यात्री व भारी-भरकम सामान का आवागमन होता है। नियंत्रक व महालेखा परीक्षक ने हर साल एक लाख से अधिक सिग्नल व रोलिंग स्टॉक मेमोरी की विफलता की तरफ भी इशारा किया है।

पुरानी हो चुकी पटरियों पर जब ओवर-लोडेड ट्रेनें तेज रफ्तार से गुजरती हैं तो इन पर अतिरिक्त दबाव पड़ता है और टूटने का खतरा बढ़ जाता है। पिछली कई दुर्घटनाओं में पाया गया कि इनके पीछे चालकों की थकान व काम का बोझ भी है। सिग्नल विफलताएं, तकनीकी खामियां, रख-रखाव संबंधी लापरवाहियां भी कम नहीं हो रहीं। मानवीय गलतियों को लेकर जितना हो-हल्ला होता है, उससे ज्यादा तकनीकी गड़बड़ी तथा खरीद में लापरवाही भी दोषी है। रेलवे की गलतियों के अलावा अराजक तत्वों की शरारत, जानबूझकर कर की गई तोड़-फोड़ भी होती है। जिसे रोकना बड़ी चुनौती है। तय रूप से दुर्घटनाओं से बचाव के लिए रेलवे को तकनीक का बेहतर इस्तेमाल करना चाहिए और कर्मचारियों को प्रशिक्षित करने के अतिरिक्त उन्हें और भी जिम्मेदार बनाना होगा। यह यात्रियों का भी दायित्व है कि वे सतर्क रहें और रेल नियमों का पालन करें। सरकार व रेलवे ऐसी किसी भी दुर्घटना के बाद मुआवजे का ऐलान कर हाथ न झाड़ें बल्कि एहितयातन सबक लेने की कोशिशें भी करें।

अभिनेता अमिताभ बच्चन अपने बेटे अभिषेक बच्चन के साथ मुंबई में दिग्गज अभिनेता मनोज कुमार के अंतिम संस्कार में श्रद्धांजलि देने पहुंचे।

रामनवमीः मर्यादा, न्याय और धर्म की विजय का पर्व

योगेश कुमार गोयल

भगवान श्रीराम के जन्मोत्सव के रूप में समूचे भारतवर्ष में प्रतिवर्ष चैत्र मास की शुक्ल पक्ष नवमी को अपार श्रद्धा, भक्ति और उल्लास के साथ रामनवमी का त्यौहार मनाया जाता है, जो इस वर्ष 6 अप्रैल को मनाया जा रहा है। इस दिन श्रीराम की जन्मस्थली अयोध्या में उत्सवों का विशेष आयोजन होता है, जिनमें भाग लेने के लिए देशभर से हजारों भक्तगण अयोध्या पहुंचते हैं तथा अयोध्या स्थित सरयू नदी में पवित्र स्नान कर पंचकोसी की परिक्रमा करते हैं। समूची अयोध्या नगरी इस दिन पूरी तरह राममय नजर आती है और हर तरफ भजन-कीर्तनों तथा अखण्ड रामायण के पाठ की गूंज सुनाई पड़ती है। देशभर में अन्य स्थानों पर भी जगह-जगह इस दिन श्रद्धापूर्वक हवन, व्रत, उपवास, यज्ञ, दान-पुण्य आदि विभिन्न धार्मिक अनुष्ठानों का आयोजन किया जाता है।

मान्यता है कि त्रेता युग में इसी दिन अयोध्या के महाराजा दशरथ की पटरानी महारानी कौशल्या ने मर्यादा पुरूषोत्तम श्रीराम को जन्म दिया था। श्रीराम का चरित्र बेहद उदार प्रवृत्ति का था। उन्होंने उस अहिल्या का भी उद्धार किया, जिसे उसके पति ने देवराज इन्द्र द्वारा छलपूर्वक उसका शीलभंग किए जाने के कारण पतित घोषित कर पत्थर की मूर्त बना दिया था। जिस अहिल्या को निर्दोष मानकर किसी ने नहीं अपनाया, उसे भगवान श्रीराम ने अपनी छत्रछाया प्रदान की। लोगों को गंगा नदी पार कराने वाले एक मामूली से नाविक केवट की अपने प्रति अपार श्रद्धा व भक्ति से प्रभावित होकर भगवान श्रीराम ने उसे अपने छोटे भाई का दर्जा दिया और उसे मोक्ष प्रदान किया। अपनी परम भक्त शबरी नामक भीलनी के झूठे बेर खाकर शबरी का कल्याण किया। महारानी केकैयी ने महाराजा दशरथ से जब राम को 14 वर्ष का वनवास दिए जाने और अपने लाड़ले पुत्र भरत को राम की जगह राजगद्दी सौंपने का वचन मांगा तो दशरथ गंभीर धर्मसंकट में फंस गए थे। वह बिना किसी कारण राम को 14 वर्ष के लिए वनों में भटकने के लिए भला कैसे कह सकते थे और श्रीराम में तो वैसे भी उनके प्राण बसते थे। दूसरी ओर वचन का पालन करना रघुकुल की मर्यादा थी। ऐसे में जब श्रीराम को माता केकैयी द्वारा यह वचन मांगने और अपने पिता महाराज दशरथ के इस धर्मसंकट में फंसे होने का पता चला तो उन्होंने खुशी-खुशी उनकी यह कठोर आज्ञा भी सहज भाव से शिरोधार्य की और उसी समय 14 वर्ष का वनवास भोगने तथा छोटे भाई

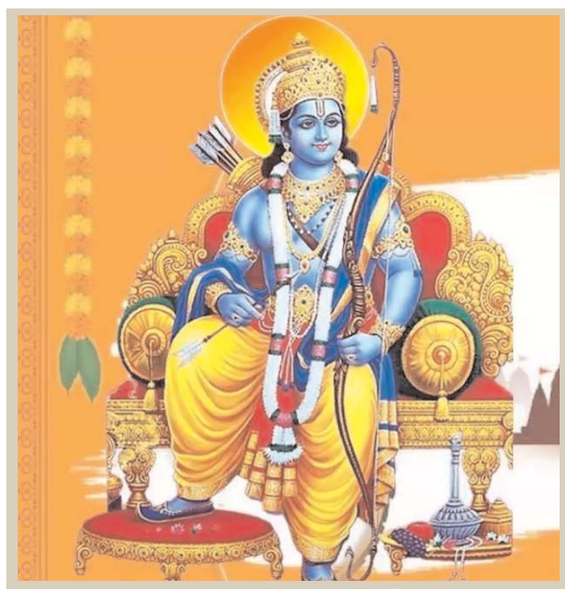

(रामनवमी पर विशेष)

भरत को राजगद्दी सौंपने की तैयारी कर ली। श्रीराम द्वारा लाख मना किए जाने पर भी उनकी पत्नी सीता जी और अनुज लक्ष्मण भी उनके साथ वनों में निकल पड़े।वनवास की यात्रा की शुरूआत श्रृंगवेरपुर नामक स्थान से प्रारंभ कर वहां से वे भारद्वाज मुनि के आश्रम में चित्रकूट पहुंचे। उसके बाद विभिन्न स्थानों की यात्रा के दौरान पंचवटी में उन्होंने अपनी कुटिया बनाने का निश्चय किया। यहीं पर रावण की बहन शूर्पणखां की नाक काटे जाने की घटना हुई। उसी घटना के कारण वहां खर-दूषण सहित 14000 राक्षस राम-लक्ष्मण के हाथों मारे गए। यहीं से श्रीराम व लक्ष्मण की अनुपस्थिति में लंका का राजा रावण माता सीता का अपहरण कर उन्हें अपने साथ लंका ले गया।

कहा जाता है कि जब सीता का विरह श्रीराम से नहीं सहा गया तो उन्होंने साधारण मनुष्य की भांति विलाप किया लेकिन हिम्मत न हारते हुए सीता जी की खोज में राम-लक्ष्मण जंगलों में भटकने लगे। इसी दौरान उनकी भेंट श्रीराम के अनन्य भक्त हनुमान से हुई, जिन्होंने राम-लक्ष्मण को वानरराज बाली के छोटे भाई सुग्रीव से मिलाया, जो उस समय बाली के भय से यहां-वहां छिपता फिर रहा था। श्रीराम ने बाली का वध करके सुग्रीव तथा बाली के पुत्र अंगद को किष्किंधा का शासन सौंपा और उसके बाद सुग्रीव की वानरसेना के नेतृत्व में लंका पर आक्रमण कर देवताओं पर भी विजय पाने वाले महाप्रतापी, महाबली, महापंडित तथा भगवान शिव के घोर उपासक लंका नरेश राक्षसराज रावण का वध कर सीता को उसके बंधन से मुक्त कराया और लंका पर खुद अपना अधिकार न जमाकर लंका का शासन रावण के छोटे भाई विभीषण को सौंप दिया तथा वनवास की अवधि समाप्त होने पर भैया लक्ष्मण, सीता जी व हनुमान सहित अयोध्या लौट आए।वास्तव में विधि के विधान के अनुसार राम को दुष्ट राक्षसों का विनाश करने के लिए ही वनवास मिला था। उन्होंने अपने मानव अवतार में न तो भगवान श्रीकृष्ण की भांति रासलीलाएं खेली और न ही कदम-कदम पर चमत्कारों का प्रदर्शन किया बल्कि उन्होंने सृष्टि के समक्ष अपने क्रियाकलापों के जरिये ऐसा अनुकरणीय उदाहरण प्रस्तुत किया, जिसकी वजह से उन्हें 'मर्यादा पुरूषोत्तम' कहा गया।

जहां तक राम-रावण के बीच हुए भीषण युद्ध की बात है तो वह सिर्फ दो राजाओं के बीच का सामान्य युद्ध नहीं था बल्कि दो विचारधाराओं का संघर्ष था, जिसमें एक मानव संस्कृति थी तो दूसरी राक्षसी संस्कृति। एक ओर क्षमादान की भावना को महत्व देने वाले व जनता के दुख-दर्द को समझने एवं बांटने वाले वीतरागी भाव थे तो दूसरी ओर दूसरों का सब कुछ हड़प लेने की राक्षसी प्रवृत्ति। रावण अन्याय, अत्याचार व अनाचार का प्रतीक था तो श्रीराम सत्य, न्याय एवं सदाचार के। यही नहीं, सीता जी के अपहरण के बाद भी श्रीराम ने अपनी मर्यादाओं को कभी तिलांजलि नहीं दी।

उन्होंने इसके बाद भी रावण को एक महाज्ञानी के रूप में सदैव सम्मान दिया और यह इससे साबित भी हुआ कि रावण की मृत्यु से कुछ ही क्षण पूर्व श्रीराम ने लक्ष्मण को रावण के पास ज्ञान अर्जन के लिए भेजा था। मर्यादा पुरूषोत्तम श्रीराम में सभी के प्रति प्रेम की अगाध भावना कूट-कूटकर भरी थी। उनकी प्रजा वात्सल्यता, न्यायप्रियता और सत्यता के कारण ही उनके शासन को आज भी 'आदर्श' शासन की संज्ञा दी जाती है और आज भी अच्छे शासन को 'रामराज्य' कहकर परिभाषित किया जाता है। 'रामराज्य' यानी सुख, शांति एवं न्याय का राज्य।

मध्यप्रदेश में 4,87,909 पद खाली पड़े बेरोजगार कर रहे इंतजार

डॉ. चन्दर सोनाने

मध्यप्रदेश में अखिल भारतीय सेवा, प्रथम श्रेणी, द्वितीय श्रेणी, तृतीय श्रेणी और चतुर्थ श्रेणी के कुल 12,09,321 पद स्वीकृत है। इन पदों में से केवल 7,21,412 पद ही भरे हैं। इस प्रकार प्रदेश में विभिन्न श्रेणियों के कुल 4,87,909 पद वर्षों से खाली पड़े हुए हैं। इस प्रकार प्रदेश में कुल स्वीकृत पदों में से केवल 59.65 प्रतिशत पद ही भरे हुए हैं। कुल स्वीकृत पदों में से 40.35 प्रतिशत पद खाली पड़े हुए हैं। बेरोजगार वर्षों से इन खाली पदों की ओर आस भरी निगाहों से देख रहे हैं। किन्तु उन्हें निराशा ही मिल रही है।

मध्यप्रदेश पिछड़ा वर्ग कल्याण आयोग द्वारा डॉ. बी.आर अम्बेडकर यूनिवर्सिटी ऑफ सोशल साइंस महू को मध्यप्रदेश में पिछड़े वर्ग के आँकड़ों की रिपोर्ट बनाने के लिए कहा गया था। महू के विशेषज्ञों ने मध्यप्रदेश के 69 सरकारी विभागों के आँकड़ों का विश्लेषण करने के बाद एक रिपोर्ट तैयार की थी। उसने यह रिपोर्ट तैयार कर मध्यप्रदेश पिछड़ा वर्ग कल्याण आयोग को एक साल से अधिक समय से दे दी है। उस रिपोर्ट में मध्यप्रदेश में विभिन्न श्रेणियों में कुल स्वीकृत पद और रिक्त पदों की जानकारी भी है। इसके साथ ही रिपोर्ट में कुछ स्वीकृत पदों में से कुल भरे पदों की जानकारी के साथ ही सामान्य वर्ग, पिछड़ा वर्ग, अनूसूचित जाति और अनुसूचित जनजाति के व्यक्तियों की विस्तृत जानकारी भी शामिल की गई है।

उक्त रिपोर्ट के आधार पर मध्यप्रदेश में अखिल भारतीय सेवा के कुल 1,258 पद स्वीकृत है। इनमें से मात्र 625 पद ही भरे हुए है। भरे पदों से अधिक 633 पद खाली पड़े हुए हैं। इस प्रकार आधे से अधिक 50.31 प्रतिशत पद खाली पड़े हुए हैं। प्रथम श्रेणी के कुल स्वीकृत पद 16,846 में से केवल 7,840 पद ही भरे हुए हैं। भरे पदों से अधिक 9,006 पद खाली पड़े हुए हैं। इस श्रेणी में भी आधे से अधिक 53.46 प्रतिशत पद खाली रखे हुए हैं। इसी प्रकार द्वितीय श्रेणी के कुल 1,28,032 स्वीकृत पदों में से केवल 57,696 पद ही भरे हैं। इस श्रेणी में भी आधे से अधिक 70,336 पद खाली पड़े हैं। यह खाली पदों का 54.93 प्रतिशत है। इसी प्रकार तृतीय श्रेणी के प्रदेश में कुल 9,21,631 पद स्वीकृत है। इस श्रेणी में 5,76,549 पद भरे हुए हैं। इस प्रकार इस श्रेणी में 3,45,082 पद खाली पड़े है। यह खाली पदों का 37.44 प्रतिशत है। इसी तरह चतुर्थ श्रेणी के कुल 1,41,554 पद स्वीकृत हैं। इसमें कुल 78,702 पद भरे हुए हैं। इस श्रेणी में 62,852 पद खाली पड़े हुए हैं। यह स्वीकृत पदों में से खाली पदों का कुल प्रतिशत 44.40 है। उक्त आँकड़े के विश्लेषण से यह भी पता चलता है कि अखिल भारतीय सेवा, प्रथम श्रेणी और द्वितीय श्रेणी के कुल स्वीकृत पदों में से आधे से अधिक पद भी भरे ही नहीं गए हैं। इन उक्त तीनों श्रेणियों में खाली पदों का प्रतिशत 50 प्रतिशत से अधिक है। यह अत्यन्त दुखद है। तृतीय और चतुर्थ श्रेणी के पद जरूर 50 प्रतिशत से अधिक भरे हुए है। किन्तु इसमें भी खाली पदों की संख्या हमें निराश करती है। उल्लेखनीय है कि मध्यप्रदेश में बेरोजगारी का तेजी से बढ़ता हुआ आंकड़ा चैंकाने वाला है। एनडीटीवी की रिपोर्ट के अनुसार मध्य प्रदेश में साल 2024 में जुलाई के समय 25 लाख 82 हजार बेरोजगार थे।

जबकि दिसंबर में ये संख्या बढ़कर 26 लाख 17 हजार हो गई। लेकिन मार्च 2025 में ये आंकड़ा 29 लाख 36 हजार तक पहुंच चुका है। बेरोजगारों की बढ़ती हुई जनसंख्या निःसंदेह चिंताजनक है। मध्यप्रदेश में तत्कालीन मुख्यमंत्री श्री शिवराज सिंह चैहान की सरकार ने अनेक बार ये घोषणा की थी कि सरकारी नौकरियों में 1 लाख पद भरे जायेंगे। किन्तु उनके मुख्यमंत्री रहते हुए कभी एक लाख पद भरे ही नहीं गए। इसी प्रकार वर्तमान मुख्यमंत्री डॉ. मोहन यादव ने भी अनेक बार ये घोषणा की कि प्रदेश में 1 लाख बेरोजगारों को नौकरियां दी जायेगी, किन्तु बेरोजगार अभी भी उन नौकरियों का इंतजार ही कर रहे हैं। प्रदेश में अखिल भारतीय सेवा, प्रथम श्रेणी, द्वितीय श्रेणी, तृतीय श्रेणी और चतुर्थ श्रेणी के कुल 4,87,909 पद खाली पड़े हुए हैं। तब राज्य सरकार 1 लाख पदों को भरने की बात किस आधार पर कर रही है। राज्य सरकार को शीघ्र प्रदेश में विभिन्न श्रेणियों के सभी खाली पदों को भरने का महाअभियान शुरू करना चाहिए। यह सब योजनाबद्ध तरीके से होना चाहिए, तभी बेरोजगारों के साथ न्याय हो सकेगा। मध्यप्रदेश के मुख्यमंत्री डॉ. मोहन यादव एक विशेष विजन रखने वाले मुख्यमंत्री के रूप में जाने जाते है। उनसे अपेक्षा है कि वे बेरोजगारों के इंतजार को समाप्त करेंगे।

मेष राशि- आज पारिवारिक सुख में वृद्धि होगी। माता की कृपा से पहले से चली आ रही समस्याओं का समाधान मिलेगा। परिवार में धार्मिक कार्यक्रम की योजना बन सकती है। आप अपने जीवन को बेहतर बनाने के लिए कुछ अच्छे बदलाव करने की कोशिश करेंगे। आज आपके नए दोस्त बन सकते हैं। आपको उनसे बात करके अच्छा लगेगा।

वृष राशि- आज का दिन आपके लिए शानदार रहने वाला है। कुछ दिनों से चल रही पारिवारिक समस्याएं समाप्त होंगी। राजनीति से जुड़े लोगों के लिए दिन फेवरेबल रहेगा। महिलाओं के लिए दिन शानदार रहेगा। बिजनेसमैन आज जरूरी मीटिंग अटेंड कर सकते हैं। आज किसी से लिए उधार से छुटकारा मिलेगा। मां कालरात्रि की कृपा से ऑफिस में सबके साथ सामंजस्य बिठाने में आप सफल रहेंगे।

मिथुन राशि-आज का दिन उत्तम रहने वाला है। छात्रों के लिए आज का दिन करियर में नया बदलाव लाएगा। आज नवरात्र के सातवें दिन माँ कालरात्रि आपके परिवार में सुख-शांति बनाये रखेगी। आज बिजनेस में आपको बड़ा धन लाभ होगा। राइटर आज नई स्टोरी लिख सकते हैं, जिसे लोगों द्वारा खूब पसंद किया जाएगा।

कर्क राशि- आज आपका दिन बेहतर रहने वाला है। अगर किसी बिजनेस ट्रिप के लिए आप बाहर जा रहे हैं, तो घर के बड़े-बुजुर्ग का आशीर्वाद लेकर जाएं, आपका काम सफल होगा। आज आपके जीवनसाथी को तरक्की का अच्छा अवसर मिलेगा। ट्रांसपोर्ट का बिज़नस कर रहे कारोबारियों को आज फायदा होगा। आज अपनी सेहत का खास ख्याल रखे।

सिंह राशि- आज आपका दिन खास रहने वाला है। आपका ध्यान काम को पूरा करने में लगा रहेगा। ऑफिस में किसी काम को लेकर विचार-विमर्श करना पड़ सकता है। शत्रुपक्ष आपकी योजनाओं से ज्यादा प्रभावित हो सकते हैं। इस राशि के जो लोग अपना बिजनेस करते हैं, उन्हें मुनाफा मिलने की संभावना है। आज आप सोच-विचार में रहेंगे, लेकिन जल्द ही सब ठीक हो जाएगा।

कन्या राशि- आज का दिन मिला-जुला रहने वाला है। आप परिवार वालों के साथ क्वालिटी टाइम स्पेंड करेंगे, साथ ही जीवनसाथी के साथ आपकी लंबी बातचीत हो सकती है, इससे आपके रिश्ते बेहतर होंगे। दोस्तों के साथ घर पर ही मूवी देखने का प्लानिंग कर सकते हैं। आपकी मुलाकात किसी ऐसे व्यक्ति से होगी, जिससे आपको भविष्य में फायदा हो सकता है। किसी खास काम में आपको सफलता मिलेगी साथ ही साथ आपके मन में नए-नए विचार आएंगे।

तुला राशि-आज आपको भाग्य का पूरा साथ मिलेगा। एकाग्र मन से किया गया काम लाभदायक साबित होगा। लवमेट के लिए आज का दिन बढ़िया है। साथ ही किसी अच्छे रेस्टोरेन्ट में लंच के लिए जाएंगे। किसी जिम्मेदारी को अनदेखा करने से आपको बचना चाहिए। आज आपकी सेहत ठीक-ठाक रहेगी। छात्रों के लिए आज का दिन बढ़िया रहने वाला है। आप कम से कम समय में काम निपटाने की कोशिश करेंगे। दुर्गा मंदिर में फल अर्पित करें, आपको अपनी मेहनत का फल जरूर मिलेगा।

वृश्चिक राशि- आज आपका दिन बेहतर रहेगा। आज आप किसी बात को लेकर थोड़ा उलझन में रहेंगे, जिसे आप अपने किसी ख़ास मित्र से शेयर करेंगे। परिवार वालों के साथ बाहर मूवी का प्लान बन सकता है। दोस्त की बर्थडे पार्टी में जाएंगे जहां बाकी दोस्तों के साथ एंजॉय करने का मौका मिलेगा। आज नई स्किल सीख सकते है, जिसका लाभ आपको भविष्य में जरूर मिलेगा।

धनु राशि- आज का दिन आपके लिए ठीक रहने वाला है। आपका अच्छा व्यवहार समाज में अलग पहचान बनाने में मदद करेगा। घर पर फ्लोवर डेकोरेशन का काम करवा सकते हैं। कॉन्ट्रेक्टर्स के लिए आज का दिन धनलाभ देने वाला है। आज अपने डेली रूटीन में आप कुछ बदलाव कर सकते हैं। किसी काम को करने का नया तरीका बिजनेस में फायदा करायेगा। राजनीति में आपके अच्छे कार्यों की तारीफ होगी।

मकर राशि-आज का दिन आपके लिए अच्छा रहने वाला है। अपने बिजनेस को बढ़ाने के लिए आपको नए अवसर मिलेंगे। किसी को उधार दिया हुआ पैसा आज आपको अचानक वापस मिल सकता है। व्यापार में किसी व्यक्ति से फायदा मिलने की उम्मीद बढ़ेगी। भाई-बहनों से आपको पूरा-पूरा सहयोग मिलेगा। आज घर में कोई फंक्शन होने से आपके शेड्यूल में बदलाव आ सकता है।

कुंभ राशि- आज आपका दिन आपके अनुकूल रहेगा। इस राशि के स्टूडेंट्स का दिन राहत भरा होगा नया शेड्यूल बनाने का विचार कर सकते हैं। आज ऑफिस में फोन का इस्तेमाल कम से कम करेंगे और अपने काम पर पूरा फोकस करेंगे। पैसों के मामलों में लोगों पर जरूरत से ज्यादा भरोसा करने से बचना चाहिए।

मीन राशि-आज आपको अचानक नए स्रोतों से धन मिलेगा, जो आपके दिन को खुशनुमा बना देगा। सामाजिक कामों में आपकी रुचि बढ़ सकती है। आपको जीवनसाथी से काम में पूरा-पूरा सहयोग मिलेगा। व्यापार में साझेदारी से आपको लाभ हो सकता है।

देनदारियां चुकाने का दावा करते डॉ. मोहन यादव

अरुण पटेल

मध्यप्रदेश के मुख्यमंत्री डॉ. मोहन यादव ने दावा किया है कि बीते वित्तीय वर्ष में उनकी सरकार ने आठ साल पुरानी देनदारियां चुकाई हैं। उनका कहना है कि यह सब कुशल वित्तीय प्रबंधन से संभव हो पाया है। अब हम विकास के साथ औद्योगिक गतिविधियां और जन-हितैषी कामों की दृष्टि से आगे बढ़ रहे हैं। मुख्यमंत्री का कहना है कि प्रधानमंत्री नरेंद्र मोदी के मार्गदर्शन में प्रदेश में डबल इंजन की सरकार जनहितैषी संकल्पों के साथ आगे बढ़ रही है। इन दिनों मोहन यादव फुलफार्म में हैं और जहां भी मौका मिलता है अफसरों की खिंचाई करने से नहीं चूकते।

उन्होंने कहा है कि प्रदेश का कोई भी स्कूल जर्जर हालत में न रहे, समय रहते उसे ठीक करें। वहीं दूसरी ओर राज्य विधानसभा में नेता प्रतिपक्ष उमंग सिंघार ने सवाल किया है कि मुख्यमंत्री जनता को बतायें कि प्रदेश कब और कैसे कर्जमुक्त हो गया। वित्तमंत्री ने बजट में 4 करोड़ 21 लाख रुपये का कर्ज बताया था। सरकार लगातार कर्ज ले रही है ऐसे में एक महीने में सभी देनदारियां चुकाने की बात आश्चर्य की बात है और यह स्पष्ट होना चाहिये कि प्रदेश कर्जमुक्त कैसे हुआ। डॉ. मोहन यादव का कहना है कि बजट में कोई नया टेक्स नहीं लगाया गया है फिर भी इसमें 16 प्रतिशत की वृद्धि की गयी है। सरकारी कर्मचारियों के हित में लगभग दस-पन्द्रह साल तक के पुराने भत्तों की राशि बढ़ाने का निर्णय लिया गया है जिससे 1500 करोड़ रुपये का लाभ कर्मचारियों को मिलेगा।

एमएसएमई और हैवी इंडस्ट्रीज सहित सभी प्रकार की इकाइयों को एक वर्ष में 5225 करोड़ रुपए की राशि देने का भी काम किया गया है। शिक्षा नीति 2020 का अक्षरश : पालन करने का उन्होंने निर्देश दिया है, बोर्ड के परीक्षा परिणाम समय पर घोषित करने को भी कहा है। उन्होंने कहा कि हर जिले में पीपीपी मॉडल पर नर्सरियां विकसित की जायेंगी, उद्यानिकी तथा प्रसंस्करण विभाग की नर्सरियों में यह मॉडल लागू होगा, विश्वविद्यालयों और शासकीय विभागों की खाली जमीनों पर उद्यान विकसित किए जायेंगे। नीमच और मंदसौर में औषधि कृषि के लिए उद्यानिकी इंडस्ट्री कान्क्लेव होगा। आगामी पांच वर्ष में 33 लाख 91 हजार हेक्टेयर तक उद्यानिकी फसल का लक्ष्य रखा गया है।

जिलाध्यक्षों को शक्तिशाली करेगी कांग्रेस

'सब कुछ लुटाकर होश में आए तो क्या हुआ।' लेकिन देर आए दुरुस्त आए की कहावत को चरितार्थ करती हुई कांग्रेस आज नजर आ रही है, अब कितना कर पायेगी यह तो आने वाला समय ही बतायेगा, लेकिन कोशिश प्रारम्भ की जा रही है। कांग्रेस अध्यक्ष मल्लिकार्जुन खरगे और लोकसभा में नेता प्रतिपक्ष राहुल गांधी की पाठशाला में दिल्ली में शामिल होकर लौटे प्रदेश कांग्रेस के नेता इन दिनों फुलफार्म में हैं। देखने वाली बात यही होगी कि इस फार्म में वे कितने दिनों तक रहते हैं। कांग्रेस में अब जिलाध्यक्षों के अधिकार बढ़ाये जायेंगे और उन्हें ज्यादा पावरफुल किया जायेगा। यदि उनकी जिम्मेदारियों बढ़ेगी तो उन्हें अपनी सक्रियता भी बढ़ाना होगी और उन पर निगरानी रखने का तंत्र भी तेज गति पकड़ेगा । गांव-गांव तक कांग्रेस संगठन नए सिरे से बनाया जायेगा तथा ग्राम कमेटियां गठित होगीं। शहरी तथा अर्धशहरी इलाकों में वार्ड समितियां बनाई जायेंगी। दिल्ली में हुई बैठक को मल्लिकार्जुन खरगे, राहुल गांधी और जीतू पटवारी एवं उमंग सिंघार ने सम्बोधित किया। कुछ अन्य नेताओं ने भी अपने विचार रखे। इस बैठक में जो सुझाव उभर कर आए उन्हें आगामी 8 और 9 अप्रैल को अहमदाबाद के कांग्रेस राष्ट्रीय अधिवेशन में रखा जायेगा। सबसे बड़ी नसीहत नेताओं को यह दी गई कि एकजुट होकर कार्य करें। सवाल यही है कि यह नसीहत कितने दिन तक नेताओं पर असर करेगी या फिर 'आगे पथ और पीछे सपाट' की स्थिति हो जायेगी, क्योंकि अक्सर यह देखा गया है कि इस प्रकार की बैठकों में बातें तो लम्बी -चौड़ी की जाती हैं, लक्ष्य भी दिए जाते हैं और उसे भुलाने में देर भी नहीं होती। पंचायत चुनाव, विधानसभा चुनाव या लोकसभा चुनाव में पार्टी को मिले वोटों के प्रतिशत से जिलाध्यक्षों का भविष्य तय होगा और राजनीतिक विद्वेष पर जो पार्टी कार्यकर्ताओं पर मुकदमें लगते हैं उनमें पार्टी कार्यकर्ता के साथ खड़ी रहेगी। राहुल गांधी ने इस बात पर जोर दिया कि जिलाध्यक्षों को अधिक सक्रिय किया जायेगा तथा जिले से लेकर ब्लाक और बूथ स्तर तक सभी को मिलकर कार्य करना होगा।

और यह भी

योगगुरु बाबा रामदेव का पतंजलि ग्रुप अब मध्यप्रदेश के विंध्य अंचल में भी अपने पैर पसारने जा रहा है। इस ग्रुप को मऊगंज के घुरहेटा में करीब 400 एकड़ भूमि आवंटित की गई है। यहां पर पतंजलि ग्रुप ने एकीकृत प्रसंस्करण स्थापित करने की योजना बनाई है जिसमें खाद्य प्रसंस्करण के साथ ही आयुर्वेद, प्राकृतिक चिकित्सा उत्पाद सहित कुछ अन्य प्रसंस्करण लगाए जाएंगे। इंडस्ट्रियल कारपोरेशन ने भूमि आवंटन के साथ ही 26 करोड़ रुपए की डिमांड भी भेजी है।

21 तोपों की सलामी, गार्ड आफ ऑनर.. श्रीलंका में पीएम मोदी का हुआ ग्रैंड वेलकम, गूंजे मोदी-मोदी के नारे

नई दिल्ली (आरएनएस)। प्रधानमंत्री नरेंद्र मोदी थाईलैंड के दौरे के बाद तीन दिनों के श्रीलंका के दौरे पर पहुंच चुके हैं। श्रीलंका की राजधानी कोलंबो में पीएम मोदी का ग्रैंड तरीके से स्वागत किया गया। शनिवार सुबह पीएम मोदी का श्रीलंका में औपचारिक स्वागत किया गया और उनके सम्मान में गार्ड ऑफ ऑनर दिया गया। इसके पहले शुक्रवार शाम को जब पीएम मोदी श्रीलंका पहुंचे तो श्रीलंका सरकार के पांच मंत्री अगवानी के लिए पहुंचे थे। एयरपोर्ट पर भारी संख्या में भारतीय समुदाय के लोग भी मौजूद थे और वो लोग लगातार मोदी-मोदी के नारे लगा रहे थे।

प्रधानमंत्री नरेंद्र मोदी का शुक्रवार को कोलंबो के इंडिपेंडेंस स्क्वायर में शानदार स्वागत किया गया था। उन्होंने श्रीलंका के राष्ट्रपति अनुरा कुमारा दिस्सनायके से मुलाकात भी की। यह तीन दिवसीय यात्रा क्षेत्रीय संबंधों को

मजबूत करने और विकास सहयोग बढ़ाने के उद्देश्य से की गई है।

प्रधानमंत्री मोदी का श्रीलंका पहुंचने पर गर्मजोशी से स्वागत किया गया। होटल में भारतीय समुदाय के सदस्यों के साथ हाथ मिलाते हुए उन्हें एक कठपुतली नृत्य कार्यक्रम का प्रदर्शन भी देखने को मिला। यह स्वागत दोनों देशों के बीच मजबूत सांस्कृतिक और जनसंपर्क संबंधों को दर्शाता है। प्रधानमंत्री मोदी की कोलंबो यात्रा थाईलैंड यात्रा के बाद हुई, जहां उन्होंने थाई प्रधानमंत्री पैटोंगटर्न शिनावात्रा से द्विपक्षीय बैठक की और BIMSTEC सम्मेलन में भाग लिया था।बारिश के बावजूद, छह उच्च-स्तरीय श्रीलंकाई मंत्री प्रधानमंत्री मोदी के स्वागत के लिए एयरपोर्ट पहुंचे। इनमें विदेश मंत्री विजिता हेराथ, स्वास्थ्य और जनसंचार मंत्री नलिंदा जयतीसा, श्रम मंत्री अनिल जयंत, मत्स्य मंत्री रामलिंगम चंद्रशेखर, महिला एवं बाल कल्याण मंत्री सरोजा पॉलराज और विज्ञान और प्रौद्योगिकी मंत्री क्रिशांथा अबेसेना शामिल थे। प्रधानमंत्री मोदी ने X पर लिखा, कोलंबो पहुंचकर आभारी हूं उन मंत्रियों और गणमान्य व्यक्तियों का जिन्होंने मुझे एयरपोर्ट पर स्वागत किया। श्रीलंका में होने वाली गतिविधियों का इंतजार है।

केंद्रीय गृह मंत्री अमित शाह, छत्तीसगढ़ के मुख्यमंत्री विष्णु देव साई और उपमुख्यमंत्रियों विजय शर्मा और अरुण साव के साथ, छत्तीसगढ़ के दंतेवाड़ा में अष्टमी के अवसर पर मां दंतेश्वरी मंदिर के दर्शन किए।

इसरो को एक और बड़ी कामयाबी, पीओईएम-4 मॉड्यूल सफलतापूर्वक पृथ्वी के वायुमंडल में लौटा

नई दिल्ली (आरएनएस)। भारतीय अंतरिक्ष अनुसंधान संगठन (इसरो) ने एक और बड़ी उपलब्धि हासिल की है। पीएसएलवी ऑर्बिटल प्लेटफॉर्म एक्सपेरिमेंट मॉड्यूल (पीओईएम-4) का चौथा संस्करण सफलतापूर्वक पृथ्वी के वायुमंडल में पुन: प्रवेश कर गया। यह मॉड्यूल 4 अप्रैल 2025 को भारतीय समयानुसार सुबह 8:03 बजे हिंद महासागर में टकराया। इसरो ने सोशल मीडिया प्लेटफॉर्म एक्स (पूर्व ट्विटर) पर जानकारी साझा करते हुए बताया कि पीओईएम-4 को पृथ्वी की ओर लाने का मुख्य उद्देश्य अंतरिक्ष में बढ़ते मलबे को कम करना था। यह कदम अंतरिक्ष पर्यावरण की सुरक्षा के लिहाज से एक महत्वपूर्ण पहल है। अपने मिशन जीवनकाल के दौरान, पीओईएम-4 ने कुल 24 पेलोड्स—जिसमें 14 इसरो के और 10 विभिन्न गैर-सरकारी संस्थाओं के थे—का सफलतापूर्वक संचालन किया। इन पेलोड्स से महत्वपूर्ण वैज्ञानिक डेटा प्राप्त हुआ, जो भविष्य के अंतरिक्ष मिशनों के लिए उपयोगी साबित होगा। इसरो ने आगे बताया कि पीओईएम-4 को एक सुरक्षित और अपेक्षित कक्षा (350 किमी) में लाने के लिए उसके इंजन को सक्रिय किया गया। आकस्मिक टूट-फूट और संभावित खतरों को टालने के लिए मॉड्यूल को

निष्क्रिय करते समय उसमें बचा हुआ ईंधन भी निकाला गया। इसरो की यह पहल न केवल वैज्ञानिक दृष्टिकोण से महत्वपूर्ण है, बल्कि अंतरिक्ष में जिम्मेदार संचालन की दिशा में भी एक बड़ा कदम है।

क्या है पीओईएम-4?

पीओईएम-4, इसरो के ध्रुवीय उपग्रह प्रक्षेपण यान (PSLV-C60) के पुन: उपयोग किए गए ऊपरी चरण पर आधारित एक प्रयोगात्मक मंच है। इसे 30 दिसंबर 2024 को PSLV-C60 के जरिए लॉन्च किया गया था। इस मिशन में जुड़वां स्पेडेक उपग्रहों को 475 किलोमीटर की कक्षा में स्थापित किया गया, जिसके बाद पीओईएम-4 को लगभग उसी कक्षा में सक्रिय किया गया।

पहले जूसवाला, अब मजदूर... 8500 कमाने वाले को इनकम टैक्स ने भेजा 3.87 करोड़ का नोटिस; जानें क्या है मामला

अलीगढ़ (आरएनएस)। उत्तर प्रदेश के अलीगढ़ जिले से एक और चौंकाने वाला मामला सामने आया है, जहां एक दिहाड़ी मजदूर को आयकर विभाग ने 3.87 करोड़ रुपये का नोटिस थमा दिया। महज़ 8,500 रुपये मासिक कमाने वाले मोहित नामक मजदूर के नाम पर दिल्ली में एक फर्जी कंपनी चलाए जाने का मामला उजागर हुआ है।

थाना गभाना क्षेत्र के गांव सांगौर निवासी मोहित ट्रांसपोर्ट कंपनी में मजदूरी करता है। लेकिन उसके नाम पर 'एमके ट्रेडर्स' नाम से दिल्ली में एक कंपनी पंजीकृत मिली, जिसके चलते इनकम टैक्स विभाग ने उस पर बकाया रिटर्न न भरने को लेकर 100 प्रतिशत पेनाल्टी के साथ भारी-भरकम नोटिस भेज दिया। मोहित जब यह नोटिस लेकर पुलिस के पास पहुंचा, तो मामले की सच्चाई सामने आई। जांच में खुलासा हुआ कि मोहित के पैन और आधार कार्ड का दुरुपयोग कर यह कंपनी शुरू की गई थी।

यह अलीगढ़ में इस प्रकार का चौथा मामला है। इससे पहले एक जूस विक्रेता को 7.76 करोड़, एक ताला कारीगर को 11.11 करोड़ और स्टेट बैंक ऑफ इंडिया के संविदाकर्मी करण कुमार को 33.88 करोड़ रुपये का नोटिस मिल चुका है। इन सभी मामलों में आधार और पैन कार्ड की धोखाधड़ी सामने आई है। लगातार सामने आ रहे इन मामलों ने आधार और पैन कार्ड की सुरक्षा पर गंभीर सवाल खड़े कर दिए हैं। पीड़ितों और स्थानीय लोगों में भय और आक्रोश का माहौल है। पुलिस और साइबर सेल इन मामलों की जांच में जुट गई है।

लुधियाना पश्चिम उपचुनाव 2025 : कांग्रेस ने भारत भूषण आशु को उतारा, आप के संजीव अरोड़ा से सीधी टक्कर

लुधियाना (आरएनएस)। लुधियाना पश्चिम विधानसभा सीट के लिए होने वाले उपचुनाव में कांग्रेस ने पूर्व कैबिनेट मंत्री भारत भूषण आशु को उम्मीदवार घोषित किया है। पार्टी के राष्ट्रीय महासचिव केसी वेणुगोपाल ने शुक्रवार रात उनकी उम्मीदवारी की औपचारिक घोषणा की। यह सीट आम आदमी पार्टी (आप) के विधायक गुरप्रीत गोगी के निधन के बाद खाली हुई थी। हालांकि अभी चुनाव आयोग ने उपचुनाव की तारीख की घोषणा नहीं की है, लेकिन यह सीट राजनीतिक तौर पर हॉटस्पॉट बन चुकी है।

सत्ताधारी आम आदमी पार्टी ने इस सीट से राज्यसभा सदस्य संजीव अरोड़ा को मैदान में उतारा है। पार्टी नेतृत्व इस सीट पर जीत सुनिश्चित करने के लिए पूरी ताकत झोंक रहा है। वहीं, शिरोमणि अकाली दल ने भी चुनाव लड़ने की घोषणा कर दी है, और भाजपा में भी प्रत्याशी चयन को लेकर गतिविधियां तेज हैं। भाजपा के ऑब्जर्वर दावेदारों से बातचीत कर रहे हैं।

बहलोलपुर में भीषण आग से दहशत, झुग्गियां और कबाड़ के गोदाम जलकर खाक

नोएडा (आरएनएस)। नोएडा के थाना सेक्टर-63 क्षेत्र अंतर्गत बहलोलपुर चोटपुर कॉलोनी में शुक्रवार 5 अप्रैल को भीषण आग लग गई, जिससे इलाके में अफरा-तफरी मच गई। आग झुग्गियों और कबाड़ के गोदामों में लगी, जिसकी लपटें दूर-दूर तक दिखाई दीं। आग की भयावहता को देखते हुए आसपास के लोगों में दहशत फैल गई। स्थानीय लोगों का आरोप है कि नोएडा अथॉरिटी और फायर विभाग की लापरवाही की वजह से यह घटना हुई है। इससे पहले भी कुछ हफ्ते पहले इसी क्षेत्र में झुग्गियों और कबाड़ के गोदामों में आग लग चुकी थी, लेकिन उस समय भी संबंधित विभागों ने कोई ठोस कार्रवाई नहीं की थी।अब एक बार फिर से दर्जनों झुग्गियां आग की चपेट में आ गई हैं और सैकड़ों लोगों को अपनी झुग्गियां खाली करनी पड़ी हैं।

स्टैंड-अप इंडिया स्कीम के तहत रिकॉर्ड 61,020 करोड़ रुपये के लोन किए गए स्वीकृत : केंद्र

नई दिल्ली (आरएनएस)। स्टैंड-अप इंडिया योजना ने पिछले कुछ वर्षों में शानदार वृद्धि दर्ज करवाई है, जिसके तहत स्वीकृत की गई कुल लोन राशि 31 मार्च, 2019 को 16,085.07 करोड़ रुपये से बढ़कर 17 मार्च, 2025 तक 61,020.41 करोड़ रुपये हो गई है। यह जानकारी केंद्र सरकार की ओर से दी गई।यह शानदार वृद्धि देश भर में उद्यमियों को सशक्त बनाने में इस योजना के बढ़ते प्रभाव को दर्शाती है।इस अवधि में एससी खाते 9,399 से बढ़कर 46,248 हो गए, जबकि लोन राशि 1,826.21 करोड़ रुपये से बढ़कर 9,747.11 करोड़ रुपये हो गई।एसटी खाते 2,841 से बढ़कर 15,228 हो गए, जबकि स्वीकृत किए गए लोन 574.65 करोड़ रुपये से बढ़कर 3,244.07 करोड़ रुपये हो गए।

वित्त मंत्रालय ने कहा, 2018 से 2024 तक महिला उद्यमियों के खाते 55,644 से बढ़कर 1,90,844 हो गए, जबकि स्वीकृत की गई राशि 12,452.37 करोड़ रुपये से बढ़कर 43,984.10 करोड़ रुपये हो गई। स्टैंड-अप इंडिया योजना एक परिवर्तनकारी पहल रही है, जो एससी, एसटी और महिला उद्यमियों को उनके व्यावसायिक विचारों को वास्तविकता में बदलने के लिए सशक्त बनाती है।मंत्रालय ने कहा, लोन स्वीकृति और वितरण में महत्वपूर्ण उपलब्धियों के साथ योजना समावेशी विकास को बढ़ावा देना जारी रखती है। योजना केवल लोन को लेकर नहीं है, बल्कि यह अवसर पैदा करने, बदलाव लाने और आकांक्षाओं को उपलब्धियों में बदलने को लेकर भी है। इस योजना ने मार्च 2018 से मार्च 2024 तक एससी, एसटी समुदायों और महिला उद्यमियों के लिए महत्वपूर्ण वित्तीय सशक्तीकरण को दर्शाया है। 5 अप्रैल, 2016 को अपनी शुरुआत के बाद से, स्टैंड-अप इंडिया योजना एससी, एसटी और महिला उद्यमियों को सशक्त बनाने के मिशन पर रही है।

मरा हुआ व्यक्ति जिंदा निकला : कुरुक्षेत्र में मंत्री के सामने खुद का सर्टिफिकेट लेकर पहुंचा शख्स, मचा हड़कंप

कुरुक्षेत्र (आरएनएस)। जब आप किसी से बात कर रहे हों, तो कल्पना करें कि कोई व्यक्ति अचानक आपके पास आकर यह घोषणा कर दे कि सरकार ने उसे मृत घोषित कर दिया है। हरियाणा के कुरुक्षेत्र में भी चौंकाने वाली घटना हुई, जहां जनसम्पर्क एवं शिकायत निवारण समिति की बैठक में सिरसमा गांव के बलवान सिंह ने मंत्री राजेश नागर के सामने अपना मृत्यु प्रमाण पत्र प्रस्तुत किया। अधिकारी और लोग तब चकित रह गए, जब बलवान सिंह ने कहा, मैं जीवित हूं, लेकिन सरकारी रिकॉर्ड में मुझे मृत दिखाया गया है। हालांकि मंत्री राजेश नागर पहले तो कुछ देर के लिए अचंभित रह गए, लेकिन उन्होंने जल्द ही हरियाणा स्वास्थ्य मंत्रालय द्वारा जारी इस प्रमाण पत्र के बारे में अधिकारियों से जवाब मांगा।

कुणाल कामरा को पुलिस ने भेजा तीसरा समन, पूछताछ के लिए बुलाया

मुंबई (आरएनएस)। स्टैंड-अप कॉमेडियन कुणाल कामरा की मुसीबतें थमने का नाम नहीं ले रही हैं। शनिवार को मुंबई की खार पुलिस ने उन्हें तीसरा समन भेजा और शनिवार को पूछताछ के लिए हाजिर होने के लिए कहा है। मुंबई के खार पुलिस स्टेशन ने कुणाल कामरा को इसके पहले दो समन जारी कर पूछताछ के लिए हाजिर होने के लिए कहा था, लेकिन कामरा हाजिर नहीं हुए। 27 मार्च को पुलिस ने कुणाल कामरा को समन भेजकर 31 मार्च को पूछताछ के लिए हाजिर होने का निर्देश दिया था। हालांकि, वह हाजिर नहीं हुए। खार पुलिस स्टेशन से मिली जानकारी के मुताबिक, कुणाल कामरा वकील के जरिए पुलिस के संपर्क में नहीं हैं।समन जारी होने पर कुणाल ने 2 अप्रैल तक का समय मांगा था, लेकिन पुलिस ने मोहलत देने से इनकार करते हुए 31 मार्च को खार पुलिस स्टेशन में हाजिर होने के लिए कहा था।मुंबई के खार पुलिस स्टेशन से मिली जानकारी के मुताबिक, दूसरा समन भेजे जाने के बाद से कामरा पुलिस के संपर्क में नहीं हैं। कुणाल को पहला समन 25 मार्च को जारी हुआ था, जिसे लेकर कुणाल ने 2 अप्रैल तक का समय मांगा था, लेकिन पुलिस ने मोहलत देने से इनकार करते हुए उन्हें 27 मार्च को दूसरा समन जारी किया और 31 मार्च को खार पुलिस स्टेशन में हाजिर होने के लिए कहा।

युवाओं ने ठान लिया, हरियाणा को नशा मुक्त प्रदेश बनाना है : नायब सैनी

हिसार(आरएनएस)। हरियाणा के मुख्यमंत्री नायब सैनी ने शनिवार को नशा मुक्ति अभियान के तहत साइक्लोथॉन 2.0 को हरी झंडी दिखाई। उन्होंने कहा कि हरियाणा के युवाओं ने ठान लिया है कि प्रदेश को नशा मुक्त बनाना है। सीएम सैनी ने कहा, पीएम मोदी ने नशे के खिलाफ कहा है कि नशा परिवार और समाज के लिए खतरा बनकर सामने आता है, इसलिए इस खतरे को हमेशा के लिए खत्म करने के लिए जरूरी है कि हम सभी एकजुट होकर इस दिशा में आगे बढ़ें।

उन्होंने आगे कहा कि आज नशा एक फैशन बन गया है। हमारे युवा अपने दोस्तों के बहकावे में नशा करने लगते हैं। नशीली पदार्थ का सेवन सिर्फ स्वास्थ्य के लिए ही नहीं, बल्कि समाज के लिए भी घातक साबित होता है। हमारी कई पीढ़ियां नशे के कारण बर्बाद हो रही हैं। नशे के कारण अपराध करने से भी लोग गुरेज नहीं करते हैं, इसलिए नशे के

खिलाफ हम सभी को एकजुट होना होगा।

सीएम सैनी ने सोशल मीडिया प्लेटफॉर्म एक्स पर पोस्ट किया। उन्होंने पोस्ट में लिखा, नशे का नाश करने के उद्देश्य से आज दुर्गाष्टमी के पावन अवसर पर माता रानी का आशीर्वाद लेकर हिसार से साइक्लोथॉन 2.0 शुरू की है। सभी प्रदेश के परिवारजनों को बधाई एवं शुभकामनाएं। नशे के विरुद्ध इस लड़ाई में साथ आने, साथ चलने और साथ मिलकर लड़ने के लिए आप सबका धन्यवाद। नशे के खिलाफ शुरू हुई साइकिल यात्रा के मंगलमय और सफल होने की कामना करता हूं।लोकसभा और राज्यसभा में वक्फ बिल पारित होने के बाद विपक्ष के विरोध पर सीएम सैनी ने मीडिया से कहा कि कांग्रेस ने तुष्टीकरण की राजनीति की और 2013 में वक्फ अधिनियम लेकर आई। इससे वक्फ बोर्ड, (मुस्लिम) समुदाय और देश को भी नुकसान हुआ। कांग्रेस ने जो भी गलत किया, उसे पीएम नरेंद्र मोदी की सरकार सही कर रही है।पीएम मोदी द्वारा हिसार एयरपोर्ट का उद्घाटन किए जाने पर उन्होंने कहा, पीएम मोदी ने भारत को विकसित राष्ट्र बनाने की जिम्मेदारी ली है।

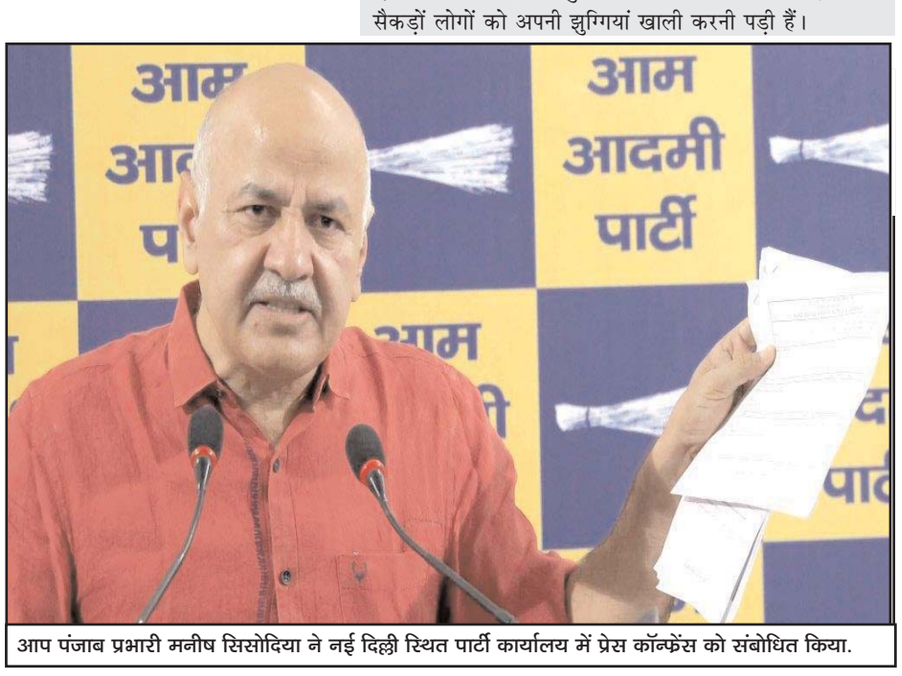

आप पंजाब प्रभारी मनीष सिसोदिया ने नई दिल्ली स्थित पार्टी कार्यालय में प्रेस कॉन्फ्रेंस को संबोधित किया.

वक्फ संशोधन बिल मुस्लिमों के हित में, विपक्ष द्वारा गुमराह करने की कोशिश की जा रही : शाहनवाज हुसैन

समस्तीपुर (आरएनएस)। लोकसभा और राज्यसभा में वक्फ संशोधन विधेयक के पास हो जाने के बाद भी इसे लेकर बयानबाजियों का दौर थमने का नाम नहीं ले रहा है। इस बीच, भाजपा के राष्ट्रीय प्रवक्ता और पूर्व मंत्री सैयद शाहनवाज हुसैन ने समस्तीपुर में कहा कि लोकसभा और राज्यसभा में पेश हुआ वक्फ संशोधन विधेयक मुसलमानों के हित में है। इस बिल से गरीब मुसलमानों को लाभ मिलेगा और वे नए सिरे से अपना विकास कर सकेंगे। राष्ट्रीय प्रवक्ता ने पत्रकारों से बातचीत के दौरान बताया कि इस बिल के दोनों सदनों में पास होने के बाद उन्हें सोशल मीडिया पर लगातार धमकियां दी जा रही हैं, गालियां दी जा रही हैं, लेकिन ऐसी धमकियों से वे डरने वाले नहीं हैं। ऐसे लोगों की वह पहचान करा रहे हैं।

एक सवाल के जवाब में उन्होंने कहा कि इस बिल से एनडीए के वोट में बढ़ोतरी होगी। जदयू से मुसलमानों के पार्टी छोड़ने के सवाल पर उन्होंने कहा कि कोई ऐसा बड़ा चेहरा पार्टी छोड़कर नहीं जा रहा है, इससे कोई फर्क

पड़ने वाला नहीं है, यह बिल मुसलमानों के हित का है।

उन्होंने कहा, मुस्लिम भाइयों को इसमें घबराने की जरूरत नहीं है। इस कमेटी को भी मुस्लिम ही हेड करेंगे। जिस तरह से सीएए पर लोगों को गुमराह किया गया था, उसी तरह इस बिल को लेकर भी विपक्ष द्वारा लोगों को गुमराह किया जा रहा है। उन्होंने मुस्लिम समाज के लोगों से आह्वान किया कि किसी के बहकावे में नहीं आएं, प्रधानमंत्री नरेंद्र मोदी सबका साथ, सबका विकास के तर्ज पर चल रहे हैं। इधर, बिहार के मंत्री मंगल पांडेय ने वक्फ संशोधन विधेयक का विरोध किए जाने पर कहा कि इसे लेकर कोहराम वही लोग मचा रहे हैं, जिनको लगता है कि देश में जो रूढ़िवादी परंपरागत कानूनी विषय चले आ रहे हैं, वह चलते रहें। इसमें कुछ लोगों का आधिपत्य बना रहता था या कुछ लोगों की दादागिरी चलती थी, वही लोग ज्यादा परेशान हैं। जबकि सामान्य लोग बहुत खुश हैं। वक्फ बिल एक न्याय बिल है। गरीब पसमांदा मुसलमान वक्फ बिल पास होने से बहुत खुश हैं।उन्होंने राजद के विरोध किए जाने पर तंज कसते हुए कहा कि पहले तेजस्वी यादव को अपने पिता के संसद के उस बयान को सुन लेना चाहिए जिसमें उन्होंने कहा था कि किस प्रकार से वक्फ बोर्ड के लोग जमीनों पर कब्जा कर लेते हैं और पटना के डाकबंगला चौराहा का उदाहरण भी दिया था।उन्होंने कहा, जिनको लगता है कि अब मालिकाना हक खत्म हो जाएगा, उनको ही दर्द हो रहा है और वही लोग विरोध कर रहे हैं।

गाजीपुर में दर्दनाक हादसा : बेकाबू ट्रक ने झोपड़ी में मारी टक्कर, 2 बच्चों की मौत, 3 घायल

गाजीपुर (आरएनएस)। उत्तर प्रदेश के गाजीपुर जिले में शुक्रवार रात एक दर्दनाक हादसा हो गया। गहमर थाना क्षेत्र के करहिया इलाके में एक बेकाबू ट्रक ने सड़क किनारे बनी एक झोपड़ी में जोरदार टक्कर मार दी। इस हादसे में दो बच्चों की मौके पर ही मौत हो गई। घटना रात करीब 11 बजे की बताई जा रही है।प्राप्त जानकारी के मुताबिक, हादसा उस वक्त हुआ जब अनियंत्रित ट्रक होकर सड़क किनारे बनी झोपड़ी को रौंदते हुई आगे बढ़ गया। झोपड़ी में उस समय कुछ लोग थे। टक्कर इतनी तेज थी कि झोपड़ी पूरी तरह से क्षतिग्रस्त हो गई। हादसे में दो बच्चों की जान चली गई, जबकि तीन अन्य लोग बुरी तरह घायल हो गए। घायलों को तुरंत इलाज के लिए नजदीकी मेडिकल कॉलेज भेजा गया, जहां उनकी हालत गंभीर बनी हुई है।हादसे के बाद ट्रक ड्राइवर मौके से ट्रक समेत फरार हो गया। पुलिस ने मामला दर्ज कर ड्राइवर की तलाश शुरू कर दी है। स्थानीय लोगों में इस घटना को लेकर गुस्सा है और वे सड़क सुरक्षा को लेकर सवाल उठा रहे हैं। पुलिस का कहना है कि जांच जारी है और जल्द ही आरोपी को पकड़ लिया जाएगा।इससे पहले 12 मार्च को नोएडा के सेक्टर-16 कार मार्केट में एक थार सवार ने जमकर उत्पात मचाया था। आरोपी ने तेजी और लापरवाही से गाड़ी चलाते हुए करीब 15 से ज्यादा गाड़ियों को टक्कर मार दी थी।इस घटना का वीडियो भी सामने आया था, जिसमें थार गलत दिशा से आती हुई नजर आ रही थी और रास्ते में आने वाली हर गाड़ी को टक्कर मारती जा रही थी।

दिशा पाटनी का ग्लैमरस अवतार वायरल, हॉट अदाओं पर फिदा हुए फैंस

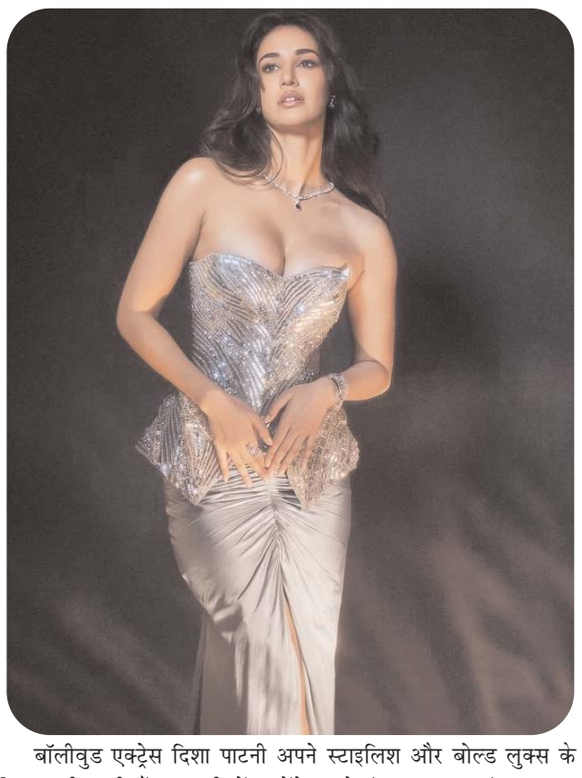

बॉलीवुड एक्ट्रेस दिशा पाटनी अपने स्टाइलिश और बोल्ड लुक्स के लिए जानी जाती हैं. हाल ही में उन्होंने अपने इंस्टाग्राम अकाउंट पर कुछ बेहद ग्लैमरस तस्वीरें और वीडियो शेयर किए हैं, जो तेजी से वायरल हो रहा हैं. इन तस्वीरों में दिशा सिल्वर कलर की शिमरी ड्रेस में नजर आ रही हैं, जिसमें वह बेहद खूबसूरत और हॉट लग रही हैं. उनकी अदाओं और स्टाइल ने फैंस को दीवाना बना दिया है. दिशा की इन तस्वीरों पर फैंस लगातार कमेंट कर रहे हैं. किसी ने उन्हें सुपर हॉट कहा तो किसी ने गॉर्जियस क्वीन. पोस्ट को अब तक लाखों लाइक्स मिल चुके हैं और इसमें अर्जुन कपूर का भी लाइक शामिल है.

यह पहली बार नहीं है जब दिशा का ग्लैमरस अवतार वायरल हुआ हो. वह अक्सर सोशल मीडिया पर अपनी तस्वीरें और वीडियो शेयर करती रहती हैं, जिन पर फैंस खूब प्यार लुटाते हैं. उनकी फिटनेस और स्टाइलिश लुक्स भी लोगों के बीच चर्चा का विषय बने रहते हैं. दिशा पाटनी के इस लेटेस्ट फोटोशूट ने एक बार फिर साबित कर दिया कि वह बॉलीवुड की सबसे ग्लैमरस और स्टाइलिश एक्ट्रेसेस में से एक हैं.

अजय देवगन की रेड 2 का टीजर जारी, आयकर विभाग की छापेमारी पर आधारित है फिल्म

काफी समय से दर्शक अजय देवगन की फिल्म रेड 2 का बेसब्री से इंतजार कर रहे हैं, जो जल्द खत्म होने वाला है। उनकी यह फिल्म 1 मई, 2025 को सिनेमाघरों में दस्तक देने को तैयार है।

इस फिल्म में अजय की जोड़ी पहली बार वाणी कपूर के साथ बनी है, वहीं रितेश देशमुख भी फिल्म का अहम हिस्सा हैं।

अब निर्माताओं ने रेड 2 का टीजर जारी कर दिया है, जिसकी कहानी आयकर विभाग की छापेमारी पर आधारित है।

यह फिल्म इसलिए खास है, क्योंकि इसमें पहली बार वाणी, रितेश और अजय की तिकड़ी नजर आएगी। फिल्म के निर्देशक राज कुमार गुप्ता हैं। अजय ने टीजर साझा करते हुए लिखा, 74वीं छापेमारी, 4200 करोड़। इस बार बाजी होगी सबसे बड़ी।

रेड 2 2018 में आई फिल्म रेड का सीक्वल है। इसमें 1980 के दशक में सरदार इंदर सिंह के घर पर पड़े आईटी विभाग की छापेमारी की सच्ची कहानी दिखाई गई थी।

पहली किस्त की तरह ही, यह सीक्वल बड़े पैमाने पर आयकर संचालन से जुड़ी सच्ची घटनाओं से प्रेरित है, जहाँ अधिकारी हाई-प्रोफाइल वित्तीय धोखाधड़ी पर नकेल कसने के लिए खुफिया इकाइयों के साथ मिलकर काम करते हैं। सीक्वल का खुलासा अप्रैल 2020 में हुआ था, और अजय देवगन ने अपने किरदार की कहानी को जारी रखते हुए अमय पटनायक के रूप में अपनी भूमिका को फिर से निभाया। वाणी कपूर ने पहली फिल्म से इलियाना डिक्रूज की जगह मुख्य भूमिका निभाई।रेड 2 का निर्माण

भूषण कुमार, कुमार मंगत पाठक, अभिषेक पाठक और कृष्ण कुमार ने किया है। फिल्म को गुलशन कुमार और टी-सीरीज ने प्रस्तुत किया है और यह पैनोरमा स्टूडियोज का प्रोडक्शन है। नवीनतम अपडेट के अनुसार, रेड 2 1 मई 2025 को सिनेमाघरों में रिलीज़ होने वाली है। अपनी मनोरंजक कहानी, जबरदस्त एक्शन दृश्यों और प्रतिभाशाली कलाकारों के साथ, रेड 2 के ब्लॉकबस्टर हिट होने की उम्मीद है।

5वें दिन बॉक्स ऑफिस पर धड़ाम सिकंदर, सिंगल डिजिट में हुई कमाई, यहां तक पहुंचा कलेक्शन

सलमान खान की फिल्म सिकंदर ईद के मौके पर 30 मार्च को रिलीज हुई चार दिनों में वर्ल्डवाइड बॉक्स ऑफिस पर 150 करोड़ रुपये का कारोबार कर लिया है. सलमान खान और रश्मिका मंदाना स्टारर मास एक्शन फिल्म सिकंदर कुछ दर्शकों को पसंद आ रही है, कुछेक को यह सलमान खान के स्टाडम के आगे फीकी लगी है. फिल्म सिकंदर ने 5 दिनों में कितना कलेक्शन कर लिया और 5वें दिन कितनी कमाई हुई है. आइए जानते हैं.

सिकंदर ने पहले दिन 35.47 करोड़ रुपये से ओपनिंग की थी. दूसरे दिन 39.37 करोड़ रुपये, तीसरे दिन 27.16 करोड़ रुपये और चौथे दिन 13.85 करोड़ रुपये कमाए हैं. सैकनिल्क की मानें तो फिल्म की कमाई में एक बार फिर गिरावट दर्ज की गई है. सिकंदर ने पांचवें दिन 5.75 करोड़ रुपये कमाए हैं. फिल्म सिकंदर की कमाई में 41.03 फीसदी की गिरावट आई है. इसस पहले चौथे दिन फिल्म की कमाई में 50 फीसदी की गिरावट महसूस हुई थी. सिकंदर का भारत में चार दिनों का कुल कलेक्शन 115.85 करोड़ रुपये का हो गया है. सिकंदर ओवरसीज में अबतक इन चार दिनों में 42.65 करोड़ रुपये कमा चुकी है. वहीं, फिल्म ने वर्ल्डवाइड 158.5 करोड़ रुपये का बिजनेस कर लिया है. पांचवें दिन फिल्म की कमाई सिंगल डिजिट में आ चुकी है और इससे साबित होता है सिकंदर बॉक्स ऑफिस पर जल्द ही दम तोड़ देगी. सिकंदर को एआर मुरुगदास ने डायरेक्ट किया है. साजिद नाडियाडवाला फिल्म सिकंदर के निर्माता हैं. फिल्म की रिलीज से पहले मेकर्स ने दावा किया था कि फिल्म दर्शकों को पसंद आएगी

ज्ञानवापी फाइल्स का पहला पोस्टर जारी, दर्जी कन्हैया लाल की भूमिका में नजर आए विजय राज

दर्जी कन्हैया लाल की क्रूर हत्या पर आधारित फिल्म ज्ञानवापी फाइल्स- ए टेलर मर्डर स्टोरी की पिछले काफी समय से चर्चा हो रही है।खास बात यह है कि इस फिल्म के हीरो विजय राज हैं। वह फिल्म में दर्जी कन्हैया लाल की भूमिका में नजर आएंगे।अब ज्ञानवापी फाइल्स का पहला पोस्टर सामने आ गया है, जिसमें विजय दर्जी कन्हैया लाल के किरदार में दिखाई दे रहे हैं।फिल्म की रिलीज तारीख से भी पर्दा हो गया है।ज्ञानवापी फाइल्स को 27 जून, 2025 को सिनेमाघरों में रिलीज किया जाएगा। निर्माताओं ने पोस्टर साझा करते हुए लिखा, उस कहानी के गवाह बनें, जिसे बताया जाना चाहिए।

अंजलि आनंद ने रणवीर सिंह के साथ अपने अनोखे संबंध के बारे में बात की

अभिनेत्री अंजलि आनंद ने रणवीर सिंह के साथ अपने गहरे संबंध के बारे में बात की है और बताया है कि कैसे वे व्यक्तिगत और पेशेवर दोनों स्तरों पर एक-दूसरे से जुड़े हुए हैं।

वह उनकी समानताओं पर चर्चा करती हैं, उनके ऊर्जावान व्यक्तित्व से लेकर उनके काम के प्रति उनके साझा जुनून तक, और कैसे उनकी बातचीत ने एक सार्थक संबंध बनाया है। डब्बा कार्टेल की अभिनेत्री ने न केवल एक अभिनेता के रूप में उनके शानदार काम के लिए बल्कि उनके उदार स्वभाव के लिए भी सिंह की प्रशंसा की।

अंजलि ने बताया, रणवीर के साथ काम करना बेहद मजेदार है। वह ऊर्जा से भरपूर है और हम कई स्तरों पर एक-दूसरे से जुड़ते हैं। हम दोनों ही फिल्मों के बहुत बड़े प्रशंसक हैं, इसलिए हमारा साझा जुनून साथ काम करने को बहुत मजेदार बनाता है। वह न केवल एक अभिनेता के रूप में बल्कि एक व्यक्ति के रूप में भी अविश्वसनीय रूप से उदार है। चाहे हम काम कर रहे हों, पार्टी कर रहे हों या बस साथ में मौज-मस्ती कर रहे हों, यह हमेशा खुशी की बात होती है।

आनंद को करण जौहर की फिल्म रॉकी और रानी की प्रेम कहानी में रणवीर सिंह की बहन गायत्री रंधावा के किरदार में देखा गया था। 2023 की रोमांटिक कॉमेडी में आलिया भट्ट, धर्मेंद्र, जया बच्चन, शबाना आज़मी, तोता रॉय चौधरी, चूर्णी गांगुली, आमिर बशीर और क्षिती जोग ने भी अभिनय किया।

अंजलि आनंद ने डब्बा कार्टेल के सेट पर एक अविस्मरणीय क्षण को भी याद किया, जहां वह अनुभवी अभिनेत्री शबाना आज़मी के साथ एक दृश्य को फिल्माते समय पूरी तरह से आश्चर्यचकित रह गई थीं।

अंजलि ने बताया, एक खास पल था जब मैं शबाना जी के साथ डब्बा करताल में एक सीन फिल्मा रही थी। उन्होंने यूं ही एक नाम लिया- कोई ऐसा व्यक्ति जो कभी उनका बॉस था, कोई महत्वपूर्ण व्यक्ति- और मैं पूरी तरह से चौंक गई। उस पल में मेरे विचार बिखर गए। मैं सोच रही थी, मैं यहां हूं, शबाना आज़मी के सामने खड़ी हूं! यह निश्चित रूप से मुझे थोड़ा परेशान कर रहा था। लेकिन फिर मुझे एहसास हुआ कि मुझे अपना संयम बनाए रखना है और मेरे सामने मौजूद व्यक्ति की परवाह किए बिना प्रदर्शन देने पर ध्यान केंद्रित करना है। उस पल ने निश्चित रूप से मुझे कुछ सेकंड के लिए अपना ध्यान खो दिया, जो मेरे लिए असामान्य था। ऐसा पहले कभी नहीं हुआ था, लेकिन यह एक शक्तिशाली क्षण था।

अंजलि हाल ही में नेटफ्लिक्स के शो डब्बा कार्टेल में नज़र आईं, जहाँ उन्होंने बिंदास लेकिन भोली-भाली शाहिदा का किरदार निभाया। हितेश भाटिया द्वारा निर्देशित इस सीरीज़ में शबाना आज़मी, गजराज राव, ज्योतिका, निमिषा सजयन और शालिनी पांडे भी थे।

ममूटी की बहुप्रतीक्षित एक्शन थ्रिलर बाजूका का ट्रेलर रिलीज़, 10 अप्रैल को सिनेमाघरों में दस्तक देगी फिल्म

ममूटी की आने वाली फिल्म बाजूका का ट्रेलर रिलीज़ हो गया है, और यह अच्छाई बनाम बुराई का रोमांचक खेल पेश करता है। दीनो डेनिस द्वारा निर्देशित यह फिल्म 10 अप्रैल, 2025 को सिनेमाघरों में रिलीज़ होगी। ट्रेलर में हमें एक्शन से भरपूर थ्रिलर की झलक मिलती है, जिसमें ममूटी विनोद मेनन की भूमिका निभा रहे हैं। गौतम वासुदेव मेनन, जो आईपीएस अधिकारी बेंजामिन जोशुआ की भूमिका निभा रहे हैं, ममूटी के किरदार को मिस्टर नोबडी लेकिन निश्चित रूप से कोई व्यक्ति के रूप में पेश करते हैं। ट्रेलर में सौम्य और स्टाइलिश ममूटी को दिखाया गया है, जो अपनी मांसपेशियों को मज़बूत करते हुए दिखाई देते हैं, साथ ही गौतम वासुदेव मेनन का किरदार भी है, जो बुरे लोगों को खत्म करने के लिए दृढ़ संकल्पित है। एक्शन से भरपूर ट्रेलर में हथियारबंद लोग निशाना साधते हुए नज़र आते हैं, और ममूटी का किरदार इन सबके बीच में नज़र आता है। अपनी रोमांचक कहानी और स्टाइलिश एक्शन सीक्वेंस के साथ, बाजूका एक रोमांचक फिल्म होने का वादा करती है।

बाजूका के ट्रेलर ने प्रशंसकों के बीच काफ़ी दिलचस्पी पैदा की है, जो फ़िल्म की रिलीज़ का बेसब्री से इंतज़ार कर रहे हैं। अपनी अनूठी कथा और स्टाइलिश एक्शन दृश्यों के साथ, बाजूका मलयालम सिनेमा की दुनिया में एक गेम-चेंजर प्रतीत होती है। ममूटी का किरदार, विनोद मेनन, एक जटिल किरदार लगता है, गौतम वासुदेव मेनन के किरदार ने उसे क्लासी और स्लीक बताया है। ट्रेलर कई सवाल उठाता है, और प्रशंसक बेसब्री से इंतज़ार कर रहे हैं कि कहानी कैसे आगे बढ़ती है। बाजूका के साथ, ममूटी अपने तत्व में वापस आ गए हैं, एक ऐसा किरदार निभा रहे हैं जो स्टाइलिश और एक्शन से भरपूर है। 10 अप्रैल, 2025 को फ़िल्म की रिलीज़ का काफ़ी बेसब्री से इंतज़ार किया जा रहा है,

ब्रश करने के साथ करें ये जरूरी काम, नहीं तो हो सकती हैं ये दिक्कतें

हमारे शरीर में ज्यादातर बैक्टीरिया मुंह से ही एंट्री करते हैं जो लंग्स और डाइजेस्टिव सिस्टम तक पहुंचते हैं और कई तरह की बीमारियों का कारण बनते हैं. इसके लिए दिन में दो बार ब्रश करने और सुबह-सुबह जीभ साफ करने की सलाह दी जाती है. लेकिन कुछ लोग सिर्फ ब्रश करते हैं और ब्रश के बाद जो जरूरी काम होता है उसे नहीं करते हैं. ऐसे में शरीर में कई खतरे पैदा हो सकते हैं. आइए आपको बताते हैं कि ब्रश करने के बाद क्या करना चाहिए.

ब्रश के बाद क्या करना चाहिए

जिस तरह हम अपने दांतों को साफ करते हैं, उसी तरह जीभ को भी साफ करना बेहद जरूरी है. जीभ पर कई तरह के खतरनाक बैक्टीरिया होते हैं जो कि गंभीर इंफेक्शन का कारण हो सकते हैं. इसलिए ब्रश करने के फौरन बाद आपको जीभ की सफाई करना चाहिए. यह आपकी जीब को क्लीन भी करता है और कई बीमारियों से बचाता है.

क्या हो सकते हैं नुकसान सांसों की बदबू

अगर जीभ की सफाई नहीं की जाए, तो मुंह में बैक्टीरिया बढ़ने लगते हैं. जिससे की सांसों में बदबू आने लगती है. जिससे आपको शर्मिंदगी महसूस करनी पड़ सकती हैं.

मसूड़ों की समस्याएं

मुंह में बैक्टीरिया ज्यादा होने से गम डिजिज, कैविटी और दांतों में सड़न जैसी दिक्कत हो सकती हैं, इसलिए हर दिन दांतों की सफाई के बाद जीभ जरूर साफ करनी चाहिए.

बैक्टीरिया

जीभ साफ ना करने से उस पर मौजूद गंदगी और बैक्टीरिया धीरे-धीरे पूरे मुंह में फैल सकते हैं, जिससे कई तरह की बीमारियां फैल सकती हैं.

पाचन से जुड़ी समस्याएं

जीभ पर जमी गंदगी और टॉक्सिन्स पेट में जाकर पाचन तंत्र (Digestive System) को कमजोर कर सकते हैं, जिससे गैस, एसिडिटी और कब्ज जैसी समस्याएं हो सकती हैं.

इम्यूनिटी कमजोर

जीभ की सफाई ना करने से शरीर में टॉक्सिन्स का लेवल बढ़ सकता है, जिससे की इम्यून सिस्टम पर काफी बुरा असर पड़ सकता है. इससे शरीर के रोग प्रतिरोधक क्षमता कमजोर हो सकती है और आप बार-बार बीमार पड़ सकते हैं.

साफ करने के सही तरीके

हर सुबह ब्रश करने के बाद आप टंग क्लीनर या स्क्रैपर से हल्के हाथों से जीभ साफ करें. टंग क्लीनर प्लास्टिक की बजाय मेटल का यूज करें. अगर आप टंग क्लीनर यूज नहीं करना चाहते हैं तो सॉफ्ट ब्रश से धीरे-धीरे जीभ साफ कर सकते हैं. आप माउथवॉश का इस्तेमाल कर सकते हैं ताकि बैक्टीरिया पूरी तरह से खत्म हो जाएं. ज्यादा मीठा या चिपचिपा खाने के बाद एक्स्ट्रा सफाई जरूर करें.

क्या आप भी रोज नहाते हैं? ऐसे बिगड़ सकता है स्किन का नेचुरल बैलेंस

हमारे देश में रोज नहाना लोगों की आदत में शामिल हो चुका है. लभारत में अधिकांश लोगों का मानना है कि रोज नहाने से हम साफ-सुथरा रहते हैं और इससे हमारे शरीर की गंदगी निकल जाती है.

सुबह नहाकर लोग फ्रेश फील करते हैं, तो कुछ लोग रात को नहाकर सोते हैं, लेकिन अगर आपको कोई कहें कि रोज मत नहाया करों. इससे आपको नुकसान पहुंच सकता हैं, तो आप उसका मजाक उड़ाएंगे.

एक्सपर्ट के मुताबिक

एक्सपर्ट के मुताबिक पहले रोज-रोज नहाना एक समस्या माना जाता था. कहा जाता था कि बार-बार नहाने से स्किन का नेचुरल बैलेंस बिगड़ सकता है, जिससे उसकी सेफ्टी करने वाले जरूरी ऑयल और लाभकारी बैक्टीरिया खत्म हो सकते हैं.

त्वचा रूखी

माना जाता था कि लगातार नहाने से त्वचा रूखी (Dry Skin) हो सकती है, जिससे दरारें पड़ सकती हैं. इसकी वजह से हानिकारक बैक्टीरिया और एलर्जी अंदर जा सकती हैं और इंफेक्शन, एक्जिमा और सोरायसिस का कारण बन सकती हैं.

आप जितनी देर पानी में रहेंगे, आपकी

स्किन उतनी ही ड्राई हो सकती है, चाहे कितनी भी बार नहाएं.

लोगों में जलन

कम समय के लिए और ठंडे पानी में नहाना बेहतर होता है.

इसके अलावा, मिथाइलिसोथियाज़ोलिनोन, मिथाइलक्लोरोइसोथियाज़ोलिनोन, सल्फेट्स और पैराबेंस जैसे तत्वों की लिस्टिंग की, जो जहरीले होते हैं और लोगों में जलन पैदा कर सकते हैं.

एक्जिमा वाले लोगों के लिए ठीक नहीं

इससे बचने के लिए आप साबुन की जगह एमोलिएंट क्रीम का इस्तेमाल कर सकते हैं. वहीं डेली नहाना स्किन ड्राइनेस से जुड़ा नहीं है यह सिर्फ एक्जिमा वाले लोगों के लिए ठीक नहीं है.

मिशन लाइफ को गंभीरता से लें, विस्तृत कार्ययोजना बनाकर करें काम : श्री कुशवाह

सांसद श्री कुशवाह ने जिला विकास समन्वय एवं निगरानी समिति (दिशा) की बैठक में दिए निर्देश

ग्वालियर(ए.)। मिशन लाइफ को संबंधित विभागों के अधिकारी गंभीरता से लें। यह अभियान प्रधानमंत्री नरेन्द्र मोदी की सर्वोच्च प्राथमिकताओं में शामिल है। इसलिए इसमें कोई ढ़िलाई न हो। सभी विभाग मिशन लाइफ की विस्तृत कार्ययोजना तैयार करें और उसे क्रियान्वित करने के लिये कैलेण्डर भी निर्धारित करें। यह बात सांसद भारत सिंह कुशवाह ने जिला विकास समन्वय एवं निगरानी समिति (दिशा) की बैठक में कही। उन्होंने ग्वालियर की दीर्घकालिक पेयजल व्यवस्था के लिये मूर्तरूप लेने जा रही चंबल प्रोजेक्ट में पाइप लाईन बिछाने का काम शीघ्र शुरू करने के निर्देश भी बैठक में दिए। बैठक में महत्वपूर्ण चंबल प्रोजेक्ट, रेलवे स्टेशन का जीर्णोद्धार व सौंदर्यीकरण, एलीवेटेड रोड, निर्माणाधीन सड़कें व विकास कार्यों सहित केन्द्र व राज्य सरकार की प्राथमिकता वाली हितग्राहीमूलक योजनाओं की समीक्षा भी की गई। शनिवार को कलेक्ट्रेट के सभागार में आयोजित हुई बैठक में सांसद भारत सिंह कुशवाह ने कहा कि प्रधानमंत्री श्री मोदी द्वारा शुरू किया गया "मिशन लाइफ" अभियान जलवायु परिवर्तन के गंभीर दुष्परिणामों से न केवल पर्यावरण और लोगों की जिंदगी बचाने पर केन्द्रित है, बल्कि इसका सीधा संबंध आर्थिक प्रगति से भी है। इसलिये सभी संबंधित विभाग विस्तृत कार्ययोजना बनाकर मिशन की गतिविधियों को धरातल पर लाएं।

उन्होंने कहा इस मिशन में ऊर्जा व जल का संरक्षण, सिंगल यूज प्लास्टिक का उपयोग न करना, ई-वेस्ट व अन्य कचरे में कमी लाना, टिकाऊ खाद्य व्यवस्था एवं स्वस्थ जीवन शैली शामिल है। सांसद श्री कुशवाह ने विभागीय अधिकारियों को निर्देश दिए कि मिशन के तहत प्रोजेक्ट तैयार करें।

मृतकों के परिजनों से मिलने पहुंचे केंद्रीय मंत्री शिवराज, बेटी नैना की ली पूरी जिम्मेदारी

घटना पर दुख जाहिर करते हुए..पीड़ित परिजनों को हर संभव मदद का भरोसा दिया है.

देवास (ए.)। मध्य प्रदेश के करीब 20 श्रमिकों की मौत गुजरात के बनासकांठा पटाखा फैक्ट्री में हुए विस्फोट में हुई थी. इस खबर के बाद पूरे प्रदेश में शोक की लहर छा गई. सभी मृतक श्रमिक देवास और हरदा जिले के थे. मृतकों में बच्चे, महिलाएं और पुरुष शामिल थे. वहीं, प्रदेश सरकार ने गुजरात सरकार से संपर्क करके सभी मृतकों के शवों को परिजनों को सौंप दिया था. मृतकों का अंतिम क्रिया कर्म किया गया. वहीं, बीजेपी-कांग्रेस के नेताओं का मृतकों के परिजनों के घर पहुंचने का क्रम जारी है. घटना को लेकर संवेदनाएं व्यक्त की जा रही हैं.

शनिवार को केंद्रीय कृषि मंत्री शिवराज सिंह चौहान ने पूरे घटनाक्रम में गहरा शोक व्यक्त किया है. देवास जिले के खातेगांव तहसील के संदलपुर पहुंचकर परिजनों से मुलाकात की है. मृतकों को श्रद्धांजलि दी. वहीं, उन्होंने कहा कि भगवान ऐसे दिन किसी को न दिखाएं. दुख की इस घड़ी में हम पीड़ित परिवार के साथ हैं, जो बेटी नैना बची है. उसकी शिक्षा दीक्षा की संपूर्ण जवाबदारी हमारी रहेगी.

'हम भी आपका परिवार ही हैं'

नैना को 25 लाख की सहायता ओर डिजिटल पब्लिक स्कूल में निशुल्क पढ़ाई की व्यवस्था की जाएगी. साथ ही बाल आशीर्वाद योजना के अंतर्गत हर महीने 5000 स्वीकृत किए गए हैं. जहां मृतक की रोती हुई दादी मां को सांत्वाना देते हुए कहा अब जो हो गया उसे बदला नहीं जा सकता. आप चिंता मत करो हम भी आपका परिवार ही हैं. मेरे रहते आपको चिंता करने की जरूरत नहीं. हम हमेशा आपके साथ हैं.शिवराज सिंह चौहान ने मौके पर मौजूद विधायक आशीष शर्मा और कलेक्टर से पूछा कि अभी तक इन्हें क्या व्यवस्थाएं उपलब्ध करवाई हैं. अधिकारियों ने बताया कि बच्ची नैना के परिजनों ने गुजरात सरकार से मिले 6 लाख की स्त्रष्ठ और मध्य प्रदेश सरकार की तरफ से 25 लाख रुपये की स्त्रष्ठ नैना के नाम से करवाने का बोला है.

जैन प्रतिमाओं पर बैठकर महिला ने बनाई रील

-धार्मिक भावनाओं पर सीधा प्रहार, जैन समाज आक्रोशित

ग्वालियर (ए.)। ग्वालियर किले पर स्थित प्राचीन जैन तीर्थंकर प्रतिमाओं के साथ अभद्रता का मामला सामने आया है। प्रीति कुशवाह नाम की एक महिला ने सोशल मीडिया पर रील बनाते हुए इन पवित्र प्रतिमाओं पर जूते पहनकर बैठने और अभद्र भाषा के प्रयोग से जैन समाज की धार्मिक भावनाओं को गहरी ठेस पहुंचाई है। रील में महिला ने न केवल प्रतिमाओं को पत्थर के पुतले कहकर उनका अपमान किया, बल्कि उनके सामने आपत्तिजनक भाषा का भी उपयोग किया। इस शर्मनाक घटना का वीडियो सोशल मीडिया पर वायरल हो गया, जिसके बाद जैन समाज में आक्रोश फैल गया।

जैन समाज का विरोध, एफआईआर की मांग

घटना के विरोध में अखिल भारतीय दिगंबर जैन बरैया महासभा ने एसएसपी ग्वालियर धर्मवीर सिंह को ज्ञापन सौंपा। उन्होंने आरोपी महिला और उसके साथियों के खिलाफ एफआईआर दर्ज कर सख्त कार्रवाई की मांग की है। शिवपुरी जिले के नरवर की रहने वाली प्रीति कुशवाह द्वारा बनाए गए इस वीडियो को लेकर लोगों का कहना है कि यह धार्मिक भावनाओं पर सीधा प्रहार है। इस मामले को लेकर शिवपुरी में जैन समाज ने विरोध प्रदर्शन किया और नायब तहसीलदार को मुख्यमंत्री के नाम ज्ञापन सौंपा। उन्होंने कहा कि यह घटना न केवल आस्था पर हमला है, बल्कि यह पुरातत्व विभाग की लापरवाही का भी परिणाम है, क्योंकि ऐसी ऐतिहासिक और धार्मिक स्थलों पर सुरक्षा का अभाव है। जैन समाज का स्पष्ट कहना है कि धार्मिक स्थलों पर अभद्रता बर्दाश्त नहीं की जाएगी।

जतारा एवं निवाड़ी में मध्यस्थता केन्द्र भवन का हुआ ई-लोकार्पण

टीकमगढ़(ए.)। म0प्र0 उच्च न्यायालय जबलपुर एवं मुख्य संरक्षक मध्य प्रदेश राज्य विधिक सेवा प्राधिकरण माननीय न्यायमूर्ति सुरेश कुमार कैत द्वारा प्रशासनिक न्यायाधिपति मध्य प्रदेश उच्च न्यायालय एवं कार्यपालक अध्यक्ष म0प्र0 राज्य विधिक सेवा प्राधिकरण माननीय न्यायमूर्ति संजीव सचदेवा की अध्यक्षता तथा पोर्टफोलिया जज टीकमगढ़ न्यायमूर्ति श्री द्वारकाधीश बंसल की उपस्थिति में वीडियो कॉफ्रेस के माध्यम से शुक्रवार को मध्यस्थता केन्द्र भवन जतारा एवं निवाड़ी का ई-लोकार्पण किया गया। मध्यस्थता केन्द्र जतारा के उद्घाटन समारोह में प्रधान जिला न्यायाधीश/अध्यक्ष जिला विधिक सेवा प्राधिकरण, टीकमगढ़ श्रीमती प्रवीणा व्यास द्वारा बताया गया कि आपसी घरेलू विवाद वाले प्रकरणों को मध्यस्थता के माध्यम से निराकृत किए जाने के उददेश्य से मध्यस्थता केन्द्र, न्यायालय परिसर में ही संचालित किये जा रहें है।

कृषि विभाग ने नरवाई का उचित प्रबंधन के लिए जारी किये निर्देश

जबलपुर (ए.)। जायद सीजन में उड़द एवं मूंग का बोनी कार्य तेजी से चल रहा है। किसानों द्वारा गेहूं फसल की कटाई के बाद उड़द एवं मूंग फसलों की बोनी की जा रही है। प्राय: हार्वेस्टर से गेहूं फसल की कटाई उपरांत जो फसल अवशेष बचता है, उसको आग लगाकर नष्ट कर दिया जाता है, इस प्रक्रिया को नरवाई जलाना कहते हैं। नरवाई जलाने से मृदा की गुणवत्ता का हास होता है। इससे भूमि में उपलब्ध जैव विविधता समाप्त होती है, उपस्थित सूक्ष्म जीव जलकर नष्ट हो जाते हैं। सूक्ष्म जीवों के नष्ट होने के फलस्वरूप जैविक खाद का निर्माण रूक जाता है। लगातार नरवाई जलाने से मिट्टी की ऊपरी सतह जलकर कठोर हो जाती है, खेत की जल धारण क्षमता कम होने लगती है एवं फसलें जल्दी सूखती हैं। नरवाई जलाने से मेढ़ों पर लगे पेड-पौधे नष्ट होने से उन पर पल रहे मित्र कीटों को भी नुकसान होता है। नरवाई के धुंए से पर्यावरण प्रदूषित होता है, तापमान में वृद्धि होने से वातावरण और अधिक गर्म होता जा रहा है। उप संचालक, किसान कल्याण तथा कृषि विकास के निर्देशन में जिले में लगभग 1500 एकड़ में नरवाई प्रबंधन से संबंधित फसल प्रदर्शन किये जा रहे हैं। जिसमें गेहूं की फसल की कटाई के तुरंत बाद नरवाई को जलाए बिना हैप्पी सीडर, सुपर सौडर एवं स्मार्ट सीडर के माध्यम से उड़द एवं मूंग की बोनी की जा रही है। आज 4 अप्रैल को विकासखंड पनागर के ग्राम पिपरिया बनियाखेड़ा में सुश्री पूनम चक्रवर्ती, कृषि विस्तार अधिकारी की उपस्थिति में कृषक भागीरथ पटेल एवं विनय पटेल के खेत पर 01-01 एकड़ में, ग्राम नुनियाकला में श्रीमति मोनिका झा, कृषि विस्तार अधिकारी की उपस्थिति में कृषक तीरथ पटेल एवं प्रहलाद पटेल के खेत पर 01-01 एकड़ में एवं सिहोरा विकासखंड के ग्राम घोरा कोनी में सुश्री अदिति राजपूत, कृषि विस्तार अधिकारी की उपस्थिति में कृषक पुरुषोत्तम असाटी एवं कमल पालीवाल के खेत पर हैप्पी सीडर द्वारा नरवाई प्रबंधन प्रदर्शन आयोजित किये गये।

व्यापार समाचार

आरबीआई जारी करने जा रहा 10 और 500 रुपये के नए नोट, इस बार इन बदलाव के साथ नोट होंगे खास

नई दिल्ली (आरएनएस)। भारतीय रिजर्व बैंक (आरबीआई) जल्द महात्मा गांधी नई सीरीज के तहत 10 और 500 रुपये के नोट जारी करने वाला है। इस पर नए गवर्नर संजय मल्होत्रा के हस्ताक्षर होंगे। केंद्रीय बैंक ने एक बयान में कहा कि इन नोटों का डिजाइन सभी तरह से महात्मा गांधी (नई) सीरीज के 10 और 500 रुपये के मौजूदा बैंक नोटों के समान है। नए नोट जारी होने के बावजूद रिजर्व बैंक द्वारा पहले जारी किए गए 10 रुपये और 500 रुपये मूल्य वर्ग के सभी बैंक नोट वैध मुद्रा बने रहेंगे।

आरबीआई ने पिछले महीने गवर्नर मल्होत्रा के हस्ताक्षर वाले 100 और 200 रुपये के बैंक नोट जारी करने की घोषणा की थी। संजय मल्होत्रा ने दिसंबर, 2024 में आरबीआई गवर्नर का पद संभाला था। उन्होंने छह साल तक गवर्नर रहे शक्तिकांत दास की जगह ली थी। जानकारी के लिए आपको बता दें कि यह कदम नकदी की आपूर्ति को बनाए रखने और बैंकिंग प्रणाली में स्थिरता सुनिश्चित करने के उद्देश्य से उठाया गया है। इसके साथ ही नए गवर्नर के हस्ताक्षर वाले नोट जारी करना एक नियमित प्रक्रिया है, जिसे प्रत्येक नए गवर्नर के कार्यभार संभालने के बाद किया जाता है। इस बीच, केंद्रीय रिजर्व बैंक ने व्यापार करने में आसानी को बढ़ावा देना और सभी नियमों को एक ही दस्तावेज में समाहित करने के उद्देश्य से विदेशी मुद्रा प्रबंधन अधिनियम (फेमा) के तहत निर्यात और आयात के लिए नए मसौदा विनियम और निर्देश जारी किए हैं।

भारत का विदेशी मुद्रा भंडार 5 महीने के उच्चतम स्तर पर पहुंचा, बढ़कर 665.4 बिलियन डॉलर हुआ

मुंबई (आरएनएस)। भारतीय रिजर्व बैंक द्वारा शुक्रवार को जारी लेटेस्ट आंकड़ों के अनुसार, 28 मार्च, 2025 को समाप्त सप्ताह में भारत का विदेशी मुद्रा भंडार 6.6 बिलियन डॉलर बढ़कर 665.4 बिलियन डॉलर के पांच महीने के उच्चतम स्तर पर पहुंच गया। आरबीआई के अनुसार, देश का स्वर्ण भंडार 519 मिलियन डॉलर बढ़कर 77.8 बिलियन डॉलर हो गया, जो विदेशी मुद्रा भंडार का हिस्सा है।21 मार्च को समाप्त सप्ताह में 4.5 बिलियन डॉलर बढ़कर 658.8 बिलियन डॉलर होने के बाद विदेशी मुद्रा भंडार में वृद्धि का यह लगातार चौथा सप्ताह है।रुपये में अस्थिरता को कम करने में मदद करने के लिए आरबीआई द्वारा पुनर्मूल्यांकन और विदेशी मुद्रा बाजार में हस्तक्षेप के कारण पिछले हफ्तों की गिरावट का रुझान अब पिछले चार हफ्तों में उलट गया है।

मंदी की आहट ! कोरोना काल के बाद सबसे बुरे दौर में अमेरिका का बाजार, इतने प्रतिशत आई गिरावट

नई दिल्ली(आरएनएस)। डोनाल्ड ट्रंप द्वारा लगाए गए रेसिप्रोकल टैरिफ के कारण अमेरिकी शेयर बाजार में 5 प्रतिशत से अधिक की गिरावट आई। निवेशकों में वैश्विक आर्थिक मंदी की आशंका बढ़ गई, जिसके कारण डॉव जोन्स, एस एंड पी 500 (S&P 500) और नास्डैक जैसी प्रमुख सूचकांकों में भारी नुकसान हुआ।

डॉव जोन्स सूचकांक में 5.50 प्रतिशत से अधिक की गिरावट आई, जो इसकी एक बड़ी गिरावट में से एक थी। स×क्क500 में करीब 6 प्रतिशत की कमी आई, जबकि नास्डैक ने 5.73 प्रतिशत का नुकसान देखा। बैंकिंग और मार्केट एक्सपर्ट अजय बग्गा के मुताबिक, ट्रंप के शपथ ग्रहण के बाद से अमेरिकी बाजारों ने 9 ट्रिलियन डॉलर का मार्केट कैप खो दिया है।आस्क प्राइवेट वेल्थ की एक रिपोर्ट में कहा गया है कि ये शुल्क अमेरिका की अर्थव्यवस्था में अनिश्चितता को बढ़ा सकते हैं और संभवत: अमेरिका में स्टैगफ्लेशन (मंदी के बीच महंगाई) की स्थिति पैदा कर सकते हैं। रिपोर्ट में चेतावनी दी गई कि यह कदम व्यापार बाधाओं को 1800 के दशक के स्तर तक पहुंचा सकता है। ट्रंप के प्रतिकूल शुल्कों का प्रभाव दुनियाभर के बाजारों पर पड़ा। ब्रिटेन का स्त्रञ्जस्श्व 100 इंडेक्स 4.95 प्रतिशत गिरा, जबकि जर्मनी का ष्ठङ्ग परफॉर्मेंस इंडेक्स भी 4.95 प्रतिशत नीचे बंद हुआ। भारत के शेयर बाजार भी इस प्रभाव से बच नहीं पाए और सेंसेक्स तथा निफ्टी में गिरावट आई।

शेयर बाजार धड़ाम, सेंसेक्स 930 अंक गिरा; निवेशकों के 10 लाख करोड़ रुपए स्वाहा

मुंबई (आरएनएस) । भारतीय शेयर बाजार शुक्रवार के कारोबार सत्र में लाल निशान में बंद हुआ। बाजार में चौतरफा बिकवाली देखने को मिली। कारोबार के अंत में सेंसेक्स 930 अंक या 1.22 प्रतिशत की गिरावट के साथ 75,364 और निफ्टी 345 अंक या 1.49 प्रतिशत की कमजोरी के साथ 22,904 पर था। इसके चलते शेयर बाजार में आज निवेशकों के करीब 10 लाख करोड़ रुपये डूब गए। गिरावट का असर लार्जकैप की अपेक्षा मिडकैप और स्मॉलकैप पर अधिक दिखा। निफ्टी मिडकैप 100 इंडेक्स 1,516 अंक या 2.91 प्रतिशत की गिरावट के साथ 50,645 और निफ्टी स्मॉलकैप 100 इंडेक्स 579 अंक या 3.57 प्रतिशत की कमजोरी के साथ 15,675 पर था। सेक्टोरल आधार पर ऑटो, आईटी, पीएसयू बैंक, फार्मा, मेटल, एनर्जी, इन्फ्रा और कमोडिटी इंडेक्स लाल निशान में बंद हुए। केवल फाइनेंशियल सर्विसेज और एफएमसीजी इंडेक्स ही हरे निशान में बंद हुए हैं।सेंसेक्स पैक में बजाज फाइनेंस, एचडीएफसी बैंक, नेस्ले, आईसीआईसीआई बैंक, एशियन पेंट्स और आईटीसी टॉप गेनर्स थे। टाटा स्टील , टाटा मोटर्स, एलएंडटी, इंडसइंड बैंक, रिलायंस इंडस्ट्रीज, टेक महिंद्रा, सन फार्मा और एचसीएल टेक टॉप लूजर्स थे। जियोजित इन्वेस्टमेंट लिमिटेड के रिसर्च हेड, विनोद नायर ने कहा कि हाल ही में अमेरिका द्वारा अनुमान से अधिक टैरिफ लागू किए जाने का वैश्विक बाजारों पर काफी असर हुआ है और निवेशक इससे हुए नुकसान की स्थिति का आकलन कर रहे हैं।

चीन का पलटवार, अमेरिकी आयातों पर 34 प्रतिशत अतिरिक्त टैरिफ लगाया, शुरू हो सकता है 'ट्रेड वार'

बीजिंग (आरएनएस) । चीन ने 10 अप्रैल से अमेरिका से आयात किए जाने वाले सभी उत्पादों पर अतिरिक्त 34 प्रतिशत टैरिफ लगाने का फैसला किया है, जिससे व्यापार युद्ध पूरी तरह से भड़कने का खतरा है। चीन की कस्टम्स टैरिफ कमीशन ने शुक्रवार को यह ऐलान किया।

यह कदम अमेरिकी निर्णय के बाद उठाया गया, जिसमें वाशिंगटन ने चीन के निर्यातों पर %पारस्परिक टैरिफ/ रेसिप्रोकल टैरिफ% लगाने की घोषणा की।

समाचार एजेंसी सिन्हुआ के मुताबिक, चीन की कस्टम्स टैरिफ कमीशन ने कहा कि अमेरिकी कदम अंतरराष्ट्रीय व्यापार नियमों के अनुरूप नहीं है, यह चीन के वैध अधिकारों और हितों को गंभीर रूप से नुकसान पहुंचाता है और यह एकतरफा दबाव बनाने की कार्रवाई है।

चीन के वाणिज्य मंत्रालय ने कहा कि वह 11 अमेरिकी कंपनियों को अपनी %अविश्वसनीय संस्थाओं% की सूची में जोड़ रहा है, जिससे वे चीन में या चीनी कंपनियों के साथ व्यापार नहीं कर पाएंगी।

मंत्रालय ने कुछ दुर्लभ पृथ्वी तत्वों (रेयर अर्थ मटेरियल), जैसे

गेडोलिनियम और यट्रियम, के निर्यात पर भी कड़े प्रतिबंध लगाए हैं, जो मुख्य रूप से चीन में खनन किए जाते हैं और इलेक्ट्रिक कारों से लेकर स्मार्ट बमों तक में इस्तेमाल होते हैं।

अमेरिकी राष्ट्रपति डोनाल्ड ट्रंप ने चीन पर 54 प्रतिशत रेसिप्रोकल टैरिफ की घोषणा की, जिसमें पहले से लगाए गए शुल्क भी शामिल हैं। इसने चीन को टैरिफ सूची में सबसे अधिक प्रभावित देशों में से एक बना दिया।

वैश्विक निवेश बैंक जेपी मॉर्गन ने कहा कि अब 2025 के अंत तक वैश्विक अर्थव्यवस्था के मंदी में जाने का 60 प्रतिशत मौका देखा जा रहा है, जो पहले 40 फीसदी था। विश्लेषकों के अनुसार, यूएस द्वारा लगाए गए रेसिप्रोकल टैरिफ निश्चित रूप से सभी देशों को प्रभावित करेंगे, लेकिन भारतीय निर्यातक अधिक लाभ उठा सकते हैं क्योंकि चीन को 65 फीसदी या उससे अधिक की उच्च शुल्क का सामना करना पड़ेगा।भारत के लिए अतिरिक्त 27 प्रतिशत टैरिफ इसे लक्षित देशों के निचले आधे हिस्से में रखता है, जिससे पारंपरिक निर्यात क्षेत्रों जैसे इंजीनियरिंग सामान, इलेक्ट्रॉनिक्स, रत्न और आभूषण, वस्त्र और परिधान के अलावा नए अवसर उत्पन्न हो सकते हैं। टैरिफ उन क्षेत्रों में प्रतिस्पर्धात्मकता को भी भारत के पक्ष में स्थानांतरित कर सकते हैं जहां अन्य क्षेत्रीय निर्यातक अधिक गंभीर रूप से प्रभावित हैं।

स्वत्वाधिकारी, सम्पादक, मुद्रक, प्रकाशक एव ब्यूरों प्रमुख श्री कृष्णाकांत सक्सेना की ओर से श्री बालाजी प्रिटर्स, प्लाट नं. 21, सेक्टर-एच, इंडस्ट्रियल एरिया, गोविंदपुरा भोपाल से मुद्रित तथा ''शिवरानी भवन'', क्षितिज किरण स्ट्रीट, कोठी बाजार, नर्मदापुरम (होशंगाबाद) से प्रकाशित।
स्थानीय ब्यूरों प्रमुख श्री बलराम शर्मा सभी विवादों का न्याय क्षेत्र भोपाल रहेगा। मो. 9425025999 (नर्मदापुरम मो. 9926434695) ई-मेल - dainikkshitijkiran@gmail.com, वेबसाइट- www.kshitijkiran.com

जगनिवास प्रभु प्रकटे
अखिल लोक बिश्राम....

जन-जन की प्राण शक्ति
धर्म और न्याय के रक्षक मर्यादा पुरुषोत्तम
भगवान श्रीराम के अवतरण दिवस

श्रीराम नवमी
के पावन पर्व की
हार्दिक शुभकामनाएं

डॉ. मोहन यादव, मुख्यमंत्री

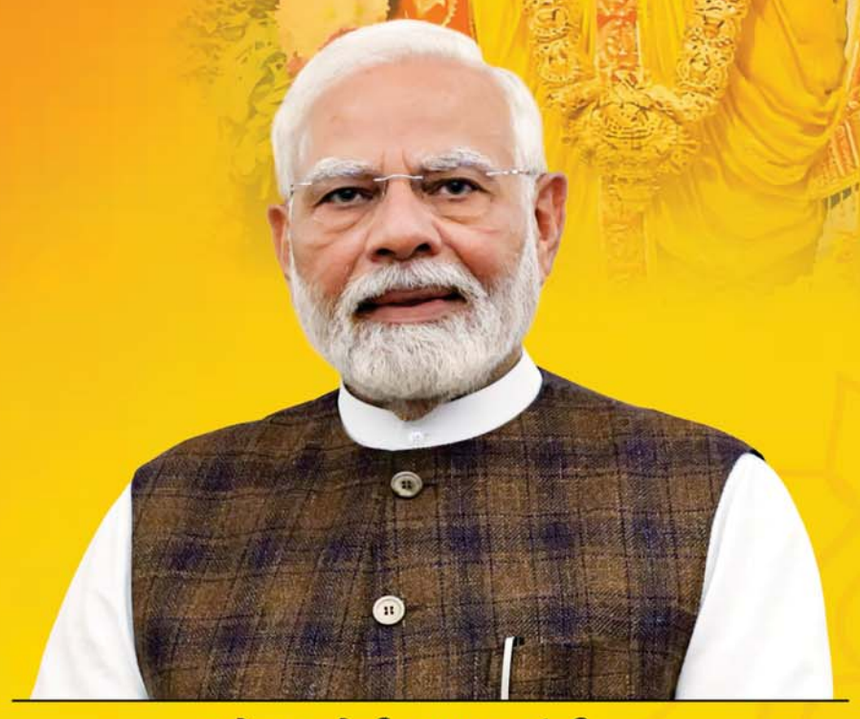

नरेन्द्र मोदी, प्रधानमंत्री

मैहर
मां शारदा पूजन
विकास कार्यों का
भूमिपूजन एवं शिलान्यास
अपराह्न 1:00 बजे

चित्रकूट
गौरव दिवस कार्यक्रम
गंगा आरती एवं दीपोत्सव
सायं 5:30 बजे

गरिमामयी उपस्थिति
मुख्यमंत्री डॉ. मोहन यादव
6 अप्रैल 2025

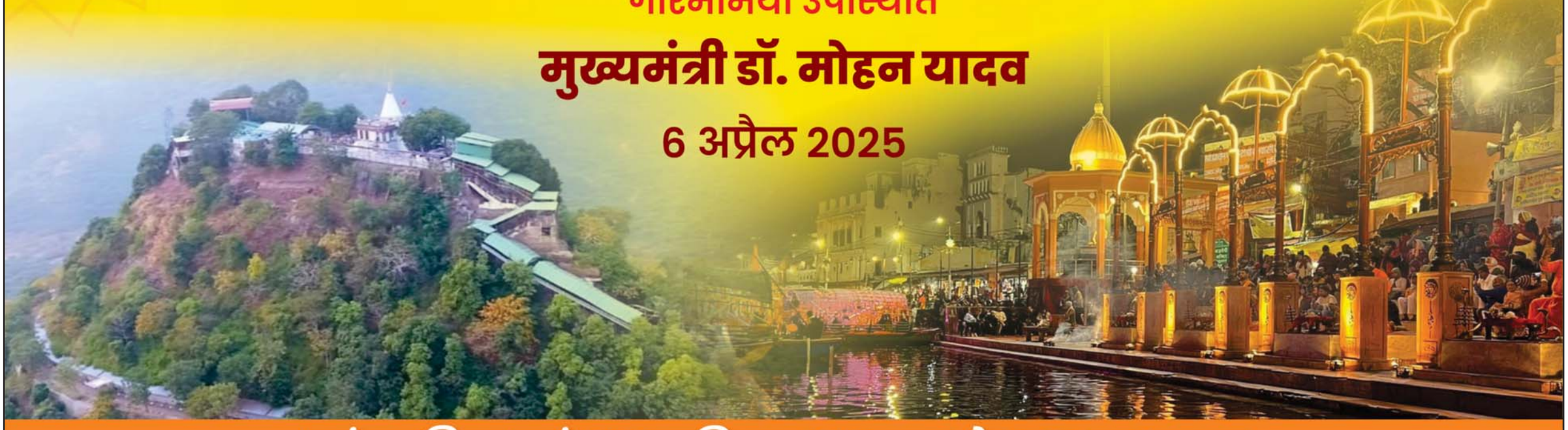

सांस्कृतिक एवं आध्यात्मिक अभ्युदय के पथ पर बढ़ता
धार्मिक पर्यटन को समृद्ध करता मध्यप्रदेश

मध्यप्रदेश जनसम्पर्क द्वारा जारी
सीधा प्रसारण
@Cmmadhyapradesh
@jansampark.madhyapradesh
@Cmmadhyapradesh
@jansamparkMP
JansamparkMP
D-11001/25
आकल्पन : म.प्र. माध्यम/2025